

# RePowerEU

## Componenta i4

### Etapa I

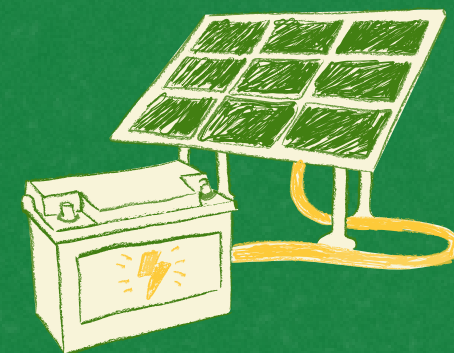

#### Componenta A

#### (SISTEME DE PANOURI FOTOVOLTAICE ȘI DE STOCARE PENTRU CONSUMATORII VULNERABILI DE ENERGIE)

##### SUNT ELIGIBILI:

- ✓ Consumatorii vulnerabili de energie care se regăsesc pe lista aprobată de MINISTERUL INVESTIȚIILOR ȘI PROIECTELOR EUROPENE și comunicată GHIȘEULUI UNIC DE EFICIENȚĂ ENERGETICĂ (GUEE), disponibilă și la primării.

##### SE FINANȚEAZĂ:

- ✓ Instalarea de noi sisteme de panouri fotovoltaice (cu o capacitate netă de cel puțin 3kW).
- ✓ Instalarea de sisteme de stocare a energiei electrice (cu o capacitate utilizabilă de stocare a energiei electrice de cel puțin 5kW).

**VALOAREA FINANȚĂRII (BONUL VALORIC) PE GOSPODĂRIE:  
10 000 EURO. NU EXISTĂ CONTRIBUȚIE PROPRIE!**

**PERIOADA DE DEPUNERE: 02.12.2024 - 03.02.2025**

**DEPUNEREA CERERILOR DE FINANȚARE PENTRU PERSOANELE ELIGIBILE (BENEFICIARII FINALI) SE VA REALIZA DE CĂTRE OPERATORII ECONOMICI VALIDAȚI (SOLICITANȚI). LISTA FIRMELOR SE VA PUBLICA DE CĂTRE MINISTERUL INVESTIȚIILOR ȘI PROIECTELOR EUROPENE PÂNĂ LA DATA DE 29.11.2024**

##### PAȘII DE URMAT:

- ✓ Consumatorul vulnerabil de energie (BENEFICIARUL FINAL) alege un operator din lista celor validați, cu care semnează un contract comercial.
- ✓ Firma de instalații (SOLICITANTUL) verifică documentele beneficiarului final și depune dosarul complet cu actele acestuia către GUEE, în vederea verificării.
- ✓ GUEE verifică documentele în vederea îndeplinirii criteriilor de conformitate și eligibilitate aplicabile fiecărui beneficiar final și clădire rezidențială vizată și emite avizul favorabil sau nefavorabil, după caz.
- ✓ Firma de instalații (SOLICITANTUL) va depune o cerere de finanțare doar cu beneficiarii finali care au fost declarați eligibil de către GUEE.

##### DOCUMENTE PE CARE CONSUMATORUL VULNERABIL LE PREZINTĂ FIRMEI:

1. Document de identitate (adresa de domiciliu trebuie să corespundă cu adresa imobilului unde se va realiza investiția).
2. Documente privind proprietatea (extras de carte funciară sau document eliberat de primărie din care să reiasă dreptul de proprietate și cota de proprietate aferentă), emis cu maxim 60 de zile calendaristice înainte de data depunerii dosarului beneficiarului final la GUEE.

##### CONDIȚIE:

- ✓ Clădirea care face obiectul investiției nu este monument istoric sau în curs de clasare ca monument, nu este amplasată într-o zonă de protecție a monumentelor istorice și/ sau în zone construite protejate (verificarea se va realiza de către GUEE).