

HOTĂRÂREA NR. 12
din 11 februarie 2022
privind acceptarea unei oferte de donație

Consiliul local al comunei Iclod, întrunit în ședință extraordinară cu convocare de îndată;
Luând în dezbatere proiectul de hotărâre inițiat de primarul comunei, privind acceptarea unei oferte de donație;

Văzând declarația notarială nr. 192 din 07.02.2022 a d-nei Martin Mihaela Daniela, prin care renunță la dreptul de proprietate asupra unor terenuri, în favoarea comunei Iclod;

Ținând cont de prevederile art. 291 din OUG nr. 57/2019 privind Codul administrativ;

În temeiul drepturilor conferite prin art. 139 (1) și art. 196 (1) lit. a) din O.U.G. nr. 57/2019 privind Codul administrativ,

HOTĂRĂȘTE:

Art. 1. Se aprobă acceptarea ofertei de donație autenticată sub nr. 192/07.02.2022 de către notar public Dana Claudia Valenciu, având ca obiect:

- teren în suprafață totală de 885 mp, categoria de folosință *curți construcții*, teren neîmprejmuit, situat în intravilanul satului Iclod, comuna Iclod, jud. Cluj, înscris în Cartea Funciară nr. 61943 Iclod, cu nr. cadastral 61943;
- teren în suprafață totală de 1.098 mp, categoria de folosință *curți construcții*, teren neîmprejmuit, situat în intravilanul satului Iclod, comuna Iclod, jud. Cluj, înscris în Cartea Funciară nr. 61937 Iclod, cu nr. cadastral 61937;
- teren în suprafață totală de 373 mp, categoria de folosință *curți construcții*, teren neîmprejmuit, situat în intravilanul satului Iclod, comuna Iclod, jud. Cluj, înscris în Cartea Funciară nr. 61938 Iclod, cu nr. cadastral 61938, proprietate a numitei Martin Mihaela Daniela, imobile identificate în planul de situație anexă la prezenta hotărâre.

Art. 2. Imobilele ce fac obiectul donației menționate la alin. (1) vor avea destinația de drum public și vor fi incluse în domeniul public al comunei Iclod, completându-se în mod corespunzător inventarul bunurilor ce aparțin domeniului public al comunei.

Art. 3. Cu ducerea la îndeplinire a prevederilor prezentei se încredințează primarul comunei, prin compartimentele de specialitate, urmand toate procedurile prevazute de lege.

Art. 4 Prezenta hotarare se comunică în termenul prevazut de lege Institutiei Prefectului jud. Cluj, primarului comunei și se aduce la cunostinta publica prin afisare la sediul primariei/consiliului local și publicare pe pagina de internet a comunei.

președintele ședinței

contrasemnează



secretar general al comunei

Bonțidean Georgeta Melinda

**PLAN DE AMPLASAMENT ȘI DELIMITARE A IMOBILULUI
CU PROPUNEREA DE DEZMEMBRARE
SCARA 1:1000**

NUMĂR CADASTRAL 61834	SUPRAF. MĂSURATĂ S=6187mp	ADRESA IMOBILULUI loc. ICLOD, com. ICLOD, jud. CLUJ
--------------------------	------------------------------	--

NUMĂR DE CARTE FUNCİARĂ 61834	UNITATE ADMINISTRATIV TERITORIALĂ (UAT) ICLOD
----------------------------------	--

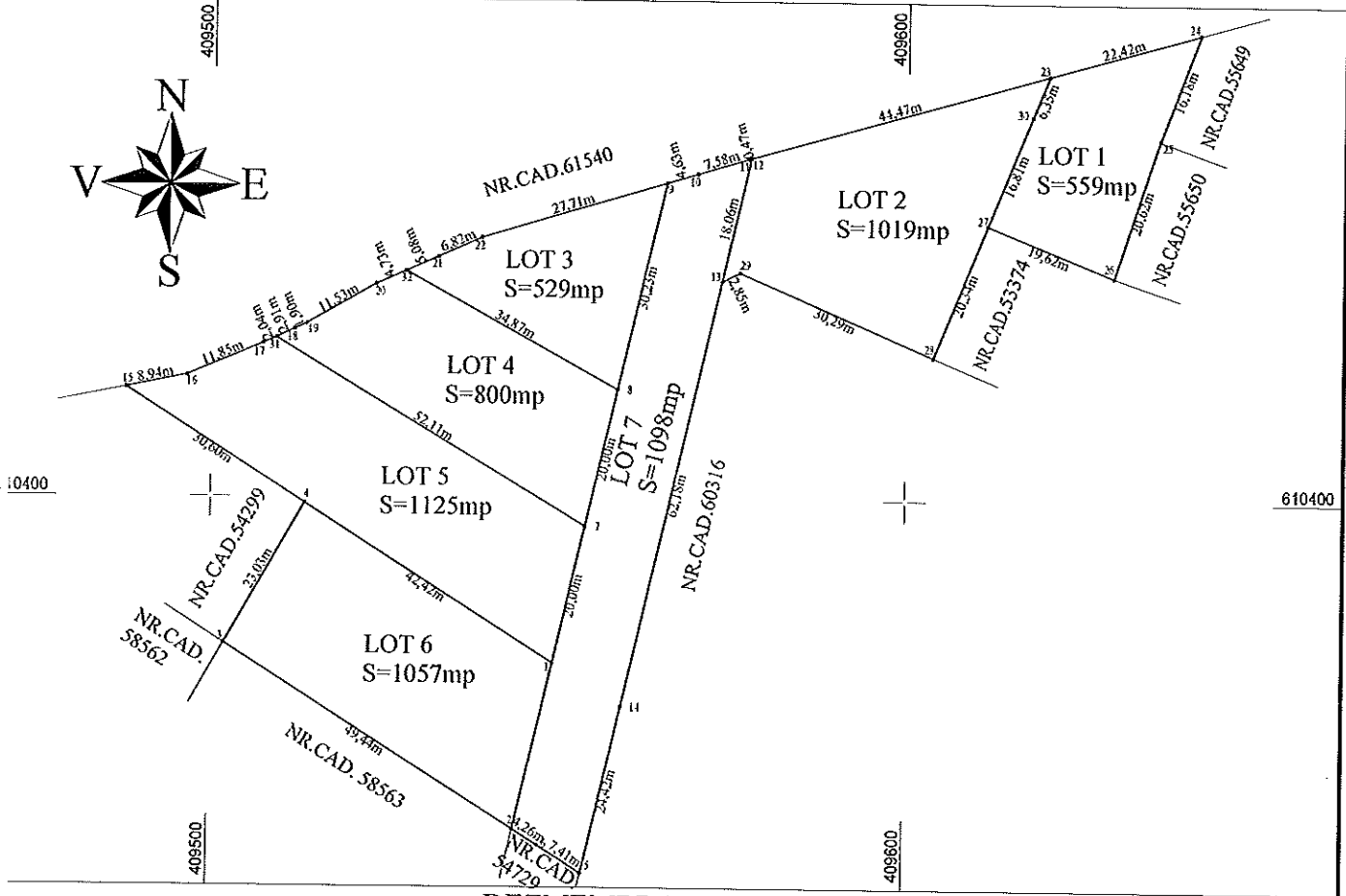

DEZMEMBRARE IMOBIL

**SITUAȚIA ACTUALĂ
(ÎNAINTE DE DEZMEMBRARE)**

**SITUAȚIA VIITOARE
(DUPĂ DEZMEMBRARE)**

NR.CAD.	SUPRAF. [mp]	CAT. DE FOL	DESCRIEREA IMOBILULUI	NR.CAD.	SUPRAF. [mp]	CAT. DE FOL	DESCRIEREA IMOBILULUI
61834	6187	Cc	Teren intravilan în sat ICLOD cu:	61931	559	Cc	Teren intravilan în sat ICLOD.
				61932	1019	Cc	Teren intravilan în sat ICLOD.
				61933	529	Cc	Teren intravilan în sat ICLOD.
				61934	800	Cc	Teren intravilan în sat ICLOD.
				61935	1125	Cc	Teren intravilan în sat ICLOD.
				61936	1057	Cc	Teren intravilan în sat ICLOD.
				61937	1098	Cc	Teren intravilan în sat ICLOD.
TOTAL	6187			TOTAL	6187		

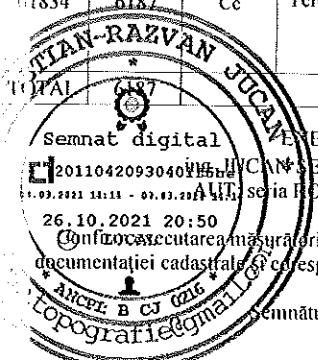

RECUTANT:
SEBASTIAN RĂZVAN
 nr. ID-CJ-F, nr. 0216/2019
 Semnătura și ștampila

INSPECTOR

Confirm introducerea imobilului în baza de date integrată și atribuirea numărului cadastral

Ramona Gabriela Marginean
 Semnat digital de Ramona Gabriela Marginean
 Data: 2022.01.17 12:34:48 +02'00'
 Data.....
 Ștampila BCPI

Data: 14.09.2021

PLAN DE AMPLASAMENT ȘI DELIMITARE A IMOBILULUI
SCARA 1:500

NUMĂR CADASTRAL	SUPRAF. MĂSURATĂ	ADRESA IMOBILULUI
61931	S=559mp	loc. ICLOD, com. ICLOD, jud. CLUJ

NUMĂR DE CARTE FUNCİARĂ	UNITATE ADMINISTRATIV TERITORIALĂ (UAT)
	ICLOD

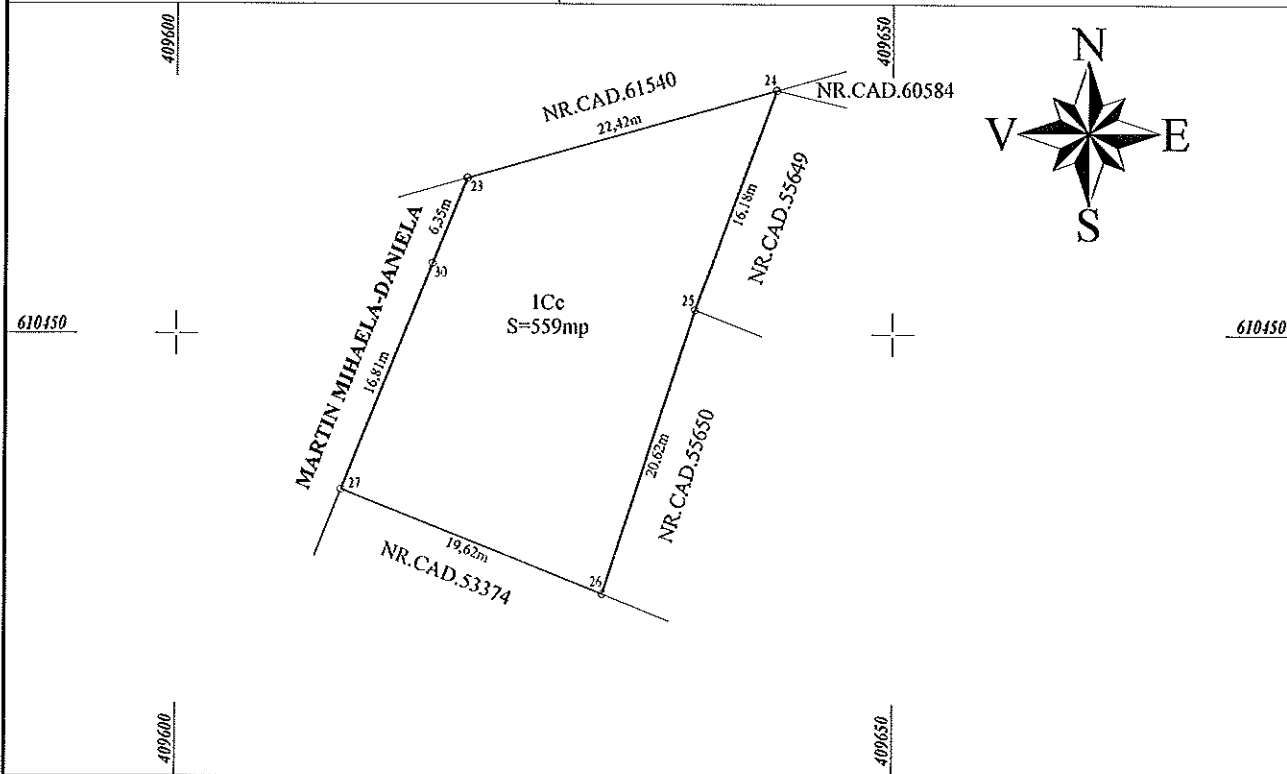

A. DATE REFERITOARE LA TEREN

NR. PARCELA	CATEG. DE FOLOSINȚĂ	SUPRAFAȚĂ (mp)	MENȚIUNI
1	Cc	559	Terenul este ncîmprejmit.
TOTAL		559	

B. DATE REFERITOARE LA CONSTRUCȚII

COD CONSTR.	DESTINAȚIA CONSTRUCȚIEI	SUPRAF. CONSTR. LA SOL (mp)	MENȚIUNI
---	---	---	---
TOTAL		---	

SUPRAFAȚA TOTALĂ MĂSURATĂ A IMOBILULUI = 559mp
SUPRAFAȚA DIN ACT = 559mp

Executant:
ing. JUCAN SEBASTIAN-RĂZVAN
(nume, prenume)

Confirm executarea măsurătorilor la teren, corectitudinea întocmirii documentației cadastrale și corespondența acesteia cu realitatea din teren

Semnat digital

20110420930401f6be

26.10.2021 20:50
LOCAL

Semnătura și ștampila

Inspector
Confirm introducerea imobilului în baza de date integrată și atribuirea numărului cadastral

Semnătura și parafa
Ramona- Gabriela Marginean
Data: 2022.01.17
12:35:13 46260

Ștampila BCPI

Data: 14.09.2021

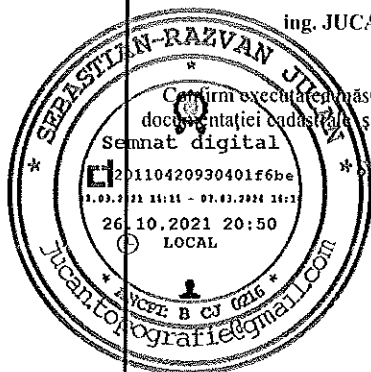

PLAN DE AMPLASAMENT ȘI DELIMITARE A IMOBILULUI
SCARA 1:500

NUMĂR CADASTRAL	SUPRAF. MĂSURATĂ	ADRESA IMOBILULUI
61932	S=1019mp	loc. ICLOD, com. ICLOD, jud. CLUJ
NUMĂR DE CARTE FUNCIARĂ		UNITATE ADMINISTRATIV TERITORIALĂ (UAT)
		ICLOD

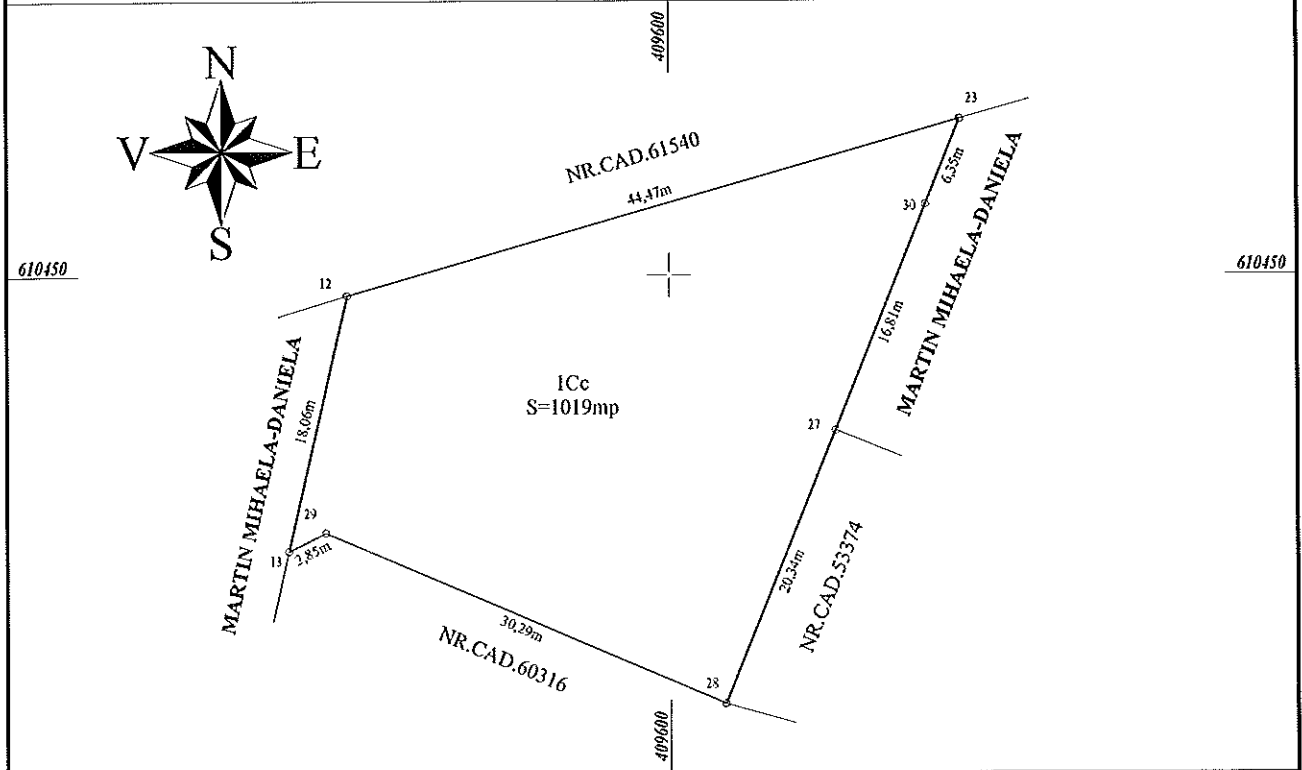

A. DATE REFERITOARE LA TEREN

NR. PARCELA	CATEG. DE FOLOSINȚĂ	SUPRAFAȚĂ (mp)	MENȚIUNI
I	Cc	1019	Terenul este neîmprejmuit.
TOTAL		1019	

B. DATE REFERITOARE LA CONSTRUCȚII

COD CONSTR.	DESTINAȚIA CONSTRUCȚIEI	SUPRAF. CONSTR. LA SOL (mp)	MENȚIUNI
---	---	---	---
TOTAL		---	

SUPRAFAȚA TOTALĂ MĂSURATĂ A IMOBILULUI = 1019mp
SUPRAFAȚA DIN ACT = 1019mp

Executant:
ing. JUCAN SEBASTIAN-RĂZVAN
(nume, prenume)

Confirm executarea măsurătorilor la teren, corectitudinea întocmirii
documentației cadastrale și corespondența acesteia cu realitatea din teren

Semnat digital

20110420930401f6bbe

01.03.2021 14:14 - 07.03.2024 14:14

26.10.2021 20:50

LOCAL

Semnătura și ștampila

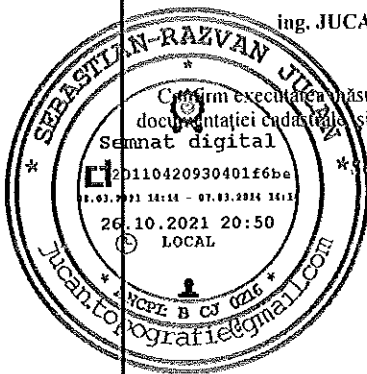

Inspector

Confirm introducerea imobilului în baza de date integrată și
atribuirea numărului cadastral

Semnătura și parafa

Ramona-
Gabriela
Marginean

Data:
Semnat digital de
Ramona-Gabriela
Marginean
Data: 2022.01.17
12:35:23 +02'00'

Data: 14.09.2021

PLAN DE AMPLASAMENT ȘI DELIMITARE A IMOBILULUI
SCARA 1:500

NUMĂR CADASTRAL 61933	SUPRAF. MĂSURATĂ S=529mp	ADRESA IMOBILULUI loc. ICLOD, com. ICLOD, jud. CLUJ
NUMĂR DE CARTE FUNCİARĂ		UNITATE ADMINISTRATIV TERITORIALĂ (UAT) ICLOD

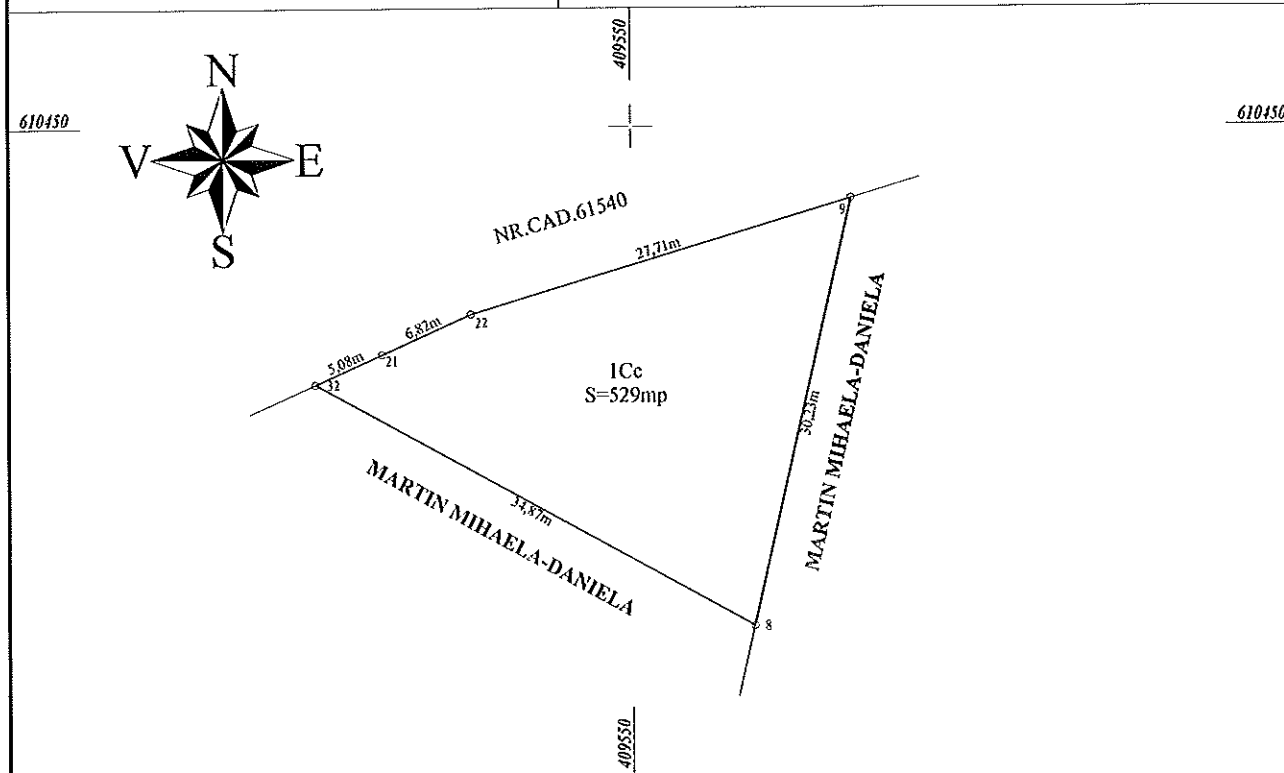

A. DATE REFERITOARE LA TEREN

NR. PARCELA	CATEG. DE FOLOSINȚĂ	SUPRAFAȚĂ (mp)	MENTIUNI
I	Cc	529	Terenul este neîmprejmuit.
TOTAL		529	

B. DATE REFERITOARE LA CONSTRUCȚII

COD CONSTR.	DESTINAȚIA CONSTRUCȚIEI	SUPRAF. CONSTR. LA SOL (mp)	MENTIUNI
---	---	---	---
TOTAL		---	

SUPRAFAȚA TOTALĂ MĂSURATĂ A IMOBILULUI = 529mp
SUPRAFAȚA DIN ACT = 529mp

Executant:
ing. JUCAN SEBASTIAN-RĂZVAN
(nume, prenume)

Confirm executarea măsurătorilor la teren, corectitudinea întocmirii
documentației cadastrale și corespondența acesteia cu realitatea din teren

Semnat digital

20110420930401f6be

11.03.21 11:11 - 01.03.2024 10:1

26.10.2021 20:50

LOCAL

Semnătura și ștampila

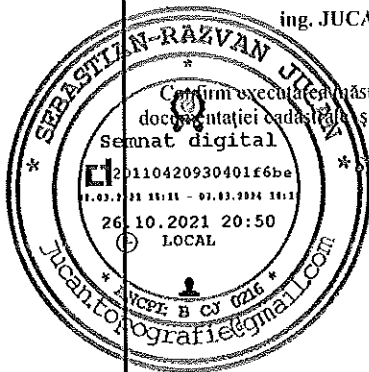

Data: 14.09.2021

Inspector

Confirm introducerea imobilului în baza de date integrată și
atribuirea numărului cadastral

Semnătura și parafa

Ramona-
Gabriela
Marginean

Semnat digital de
Ramona-Gabriela
Marginean
Data: 2022.01.17
12:35:34 +02:00
Ștampila BCPI

PLAN DE AMPLASAMENT ȘI DELIMITARE A IMOBILULUI
SCARA 1:500

NUMĂR CADASTRAL 61934	SUPRAF. MĂSURATĂ S=800mp	ADRESA IMOBILULUI loc. ICLOD, com. ICLOD, jud. CLUJ
NUMĂR DE CARTE FUNCIARĂ		UNITATE ADMINISTRATIV TERITORIALĂ (UAT) ICLOD

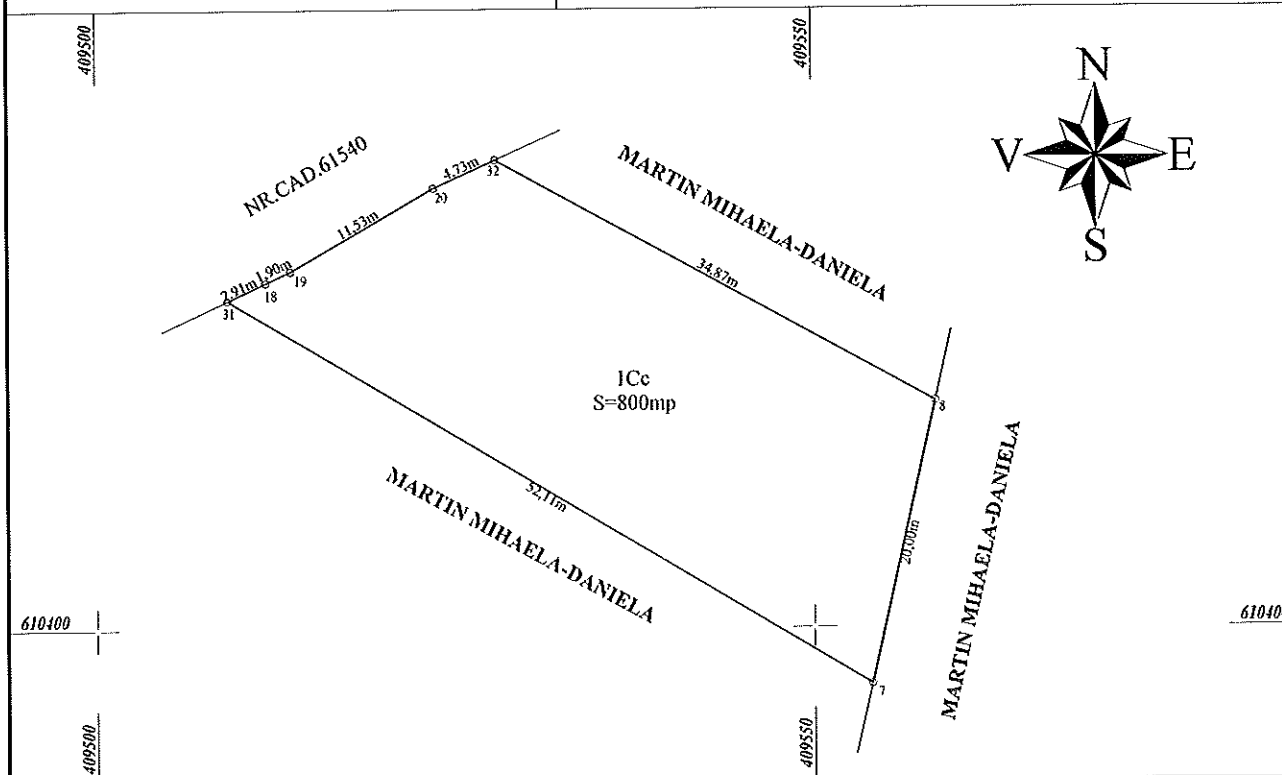

A. DATE REFERITOARE LA TEREN

NR. PARCELA	CATEG. DE FOLOSINȚĂ	SUPRAFAȚĂ (mp)	MENȚIUNI
1	Cc	800	Terenul este neîmprejmuit.
TOTAL		800	

B. DATE REFERITOARE LA CONSTRUCȚII

COD CONSTR.	DESTINAȚIA CONSTRUCȚIEI	SUPRAF. CONSTR. LA SOL (mp)	MENȚIUNI
---	---	---	---
TOTAL		---	

SUPRAFAȚA TOTALĂ MĂSURATĂ A IMOBILULUI = 800mp
SUPRAFAȚA DIN ACT = 800mp

Executant:
ing. JUCAN SEBASTIAN-RĂZVAN
(nume, prenume)

Confirm executarea măsurătorilor la teren, corectitudinea întocmirii documentației cadastrale și corespondența acesteia cu realitatea din teren

Semnăt digital

20110420930401f6b0

1.03.2021 11:11 - 01.03.2021 11:3

26.10.2021 20:50

LOCAL

* Semnătura și ștampila

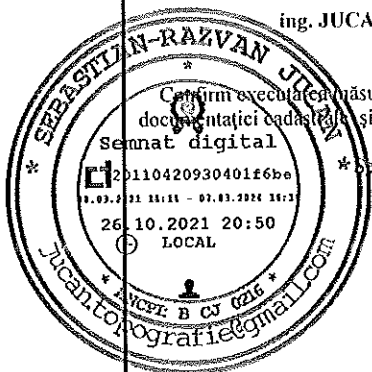

Data: 14.09.2021

Inspector

Confirm introducerea imobilului în baza de date integrată și atribuirea numărului cadastral

Semnătura și parafa

Ramona-Gabriela

Marginean

Data
Semnat digital de
Ramona-Gabriela
Marginean
Data: 2022.01.17
12:35:44 +02'00'

PLAN DE AMPLASAMENT ȘI DELIMITARE A IMOBILULUI
SCARA 1:500

NUMĂR CADASTRAL	SUPRAF. MĂSURATĂ	ADRESA IMOBILULUI
61035	S=1125mp	loc. ICLOD, com. ICLOD, jud. CLUJ
NUMĂR DE CARTE FUNCIARĂ		UNITATE ADMINISTRATIV TERITORIALĂ (UAT)
		ICLOD

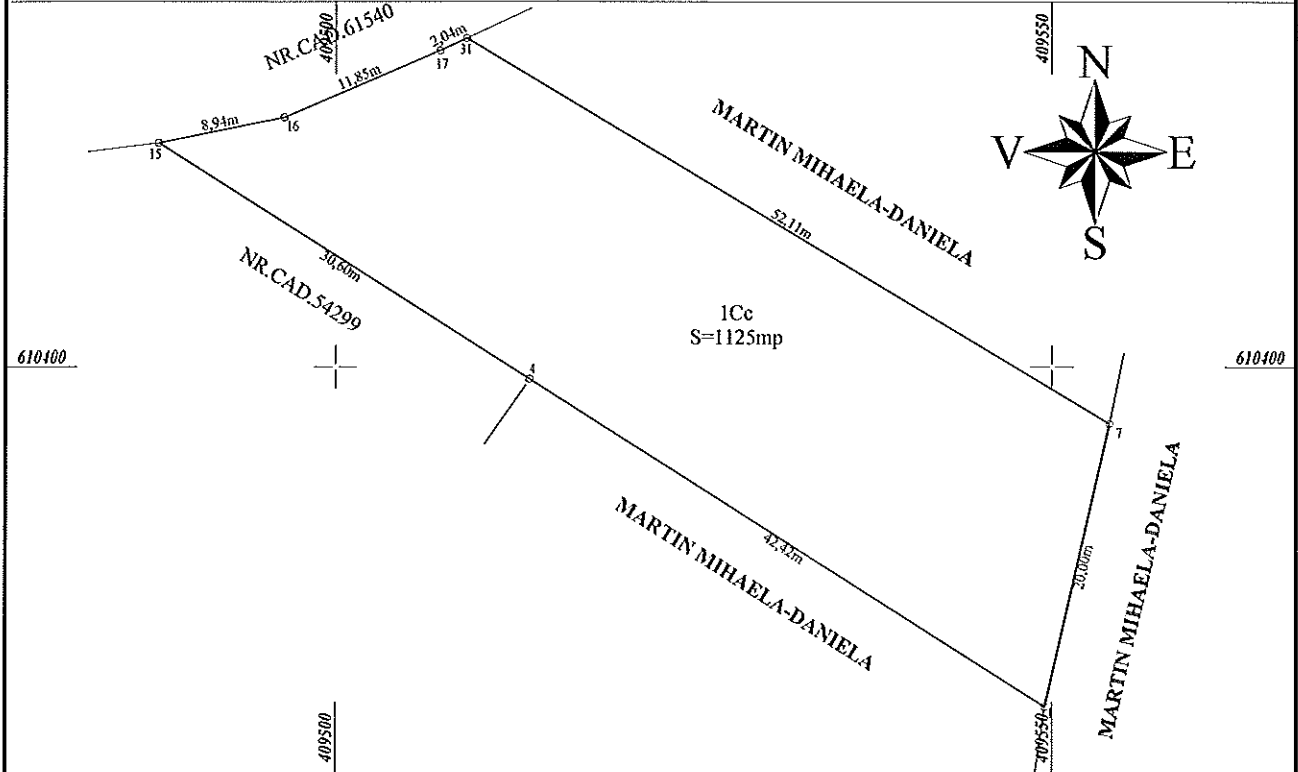

A. DATE REFERITOARE LA TEREN

NR. PARCELA	CATEG. DE FOLOSINȚĂ	SUPRAFAȚĂ (mp)	MENȚIUNI
1	Cc	1125	Terenul este neîmprejmuit.
TOTAL		1125	

B. DATE REFERITOARE LA CONSTRUCȚII

COD CONSTR.	DESTINAȚIA CONSTRUCȚIEI	SUPRAF. CONSTR. LA SOL (mp)	MENȚIUNI
---	---	---	---
TOTAL		---	

SUPRAFAȚA TOTALĂ MĂSURATĂ A IMOBILULUI = 1125mp
SUPRAFAȚA DIN ACT = 1125mp

Executant:
ing. JUCAN SEBASTIAN-RĂZVAN
(nume, prenume)

Confirm executarea măsurătorilor la teren, corectitudinea întocmirii
documentației cadastrale și corespondența acesteia cu realitatea din teren

Semnat digital

20110420930401f6b6e

26.10.2021 20:50
LOCAL

Semnătura și stampila

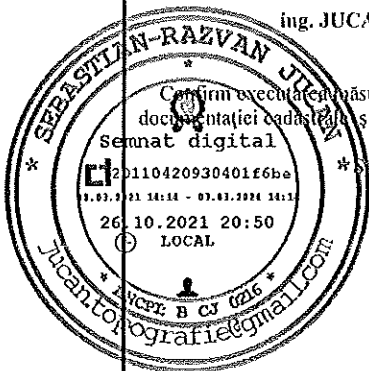

Inspector
Confirm introducerea imobilului în baza de date integrată și
atribuirea numărului cadastral

Semnătura și parafa

Ramona-
Gabriela
Marginean

Data
Semnat digital de
Ramona-Gabriela
Marginean
Marșul pe BCPI
Data: 2022.01.17
12:35:54 +02'00'

Data: 14.09.2021

PLAN DE AMPLASAMENT ȘI DELIMITARE A IMOBILULUI
SCARA 1:500

NUMĂR CADASTRAL	SUPRAF. MĂSURATĂ	ADRESA IMOBILULUI
61936	S=1057mp	loc. ICLOD, com. ICLOD, jud. CLUJ

NUMĂR DE CARTE FUNCIARĂ	UNITATE ADMINISTRATIV TERITORIALĂ (UAT)
	ICLOD

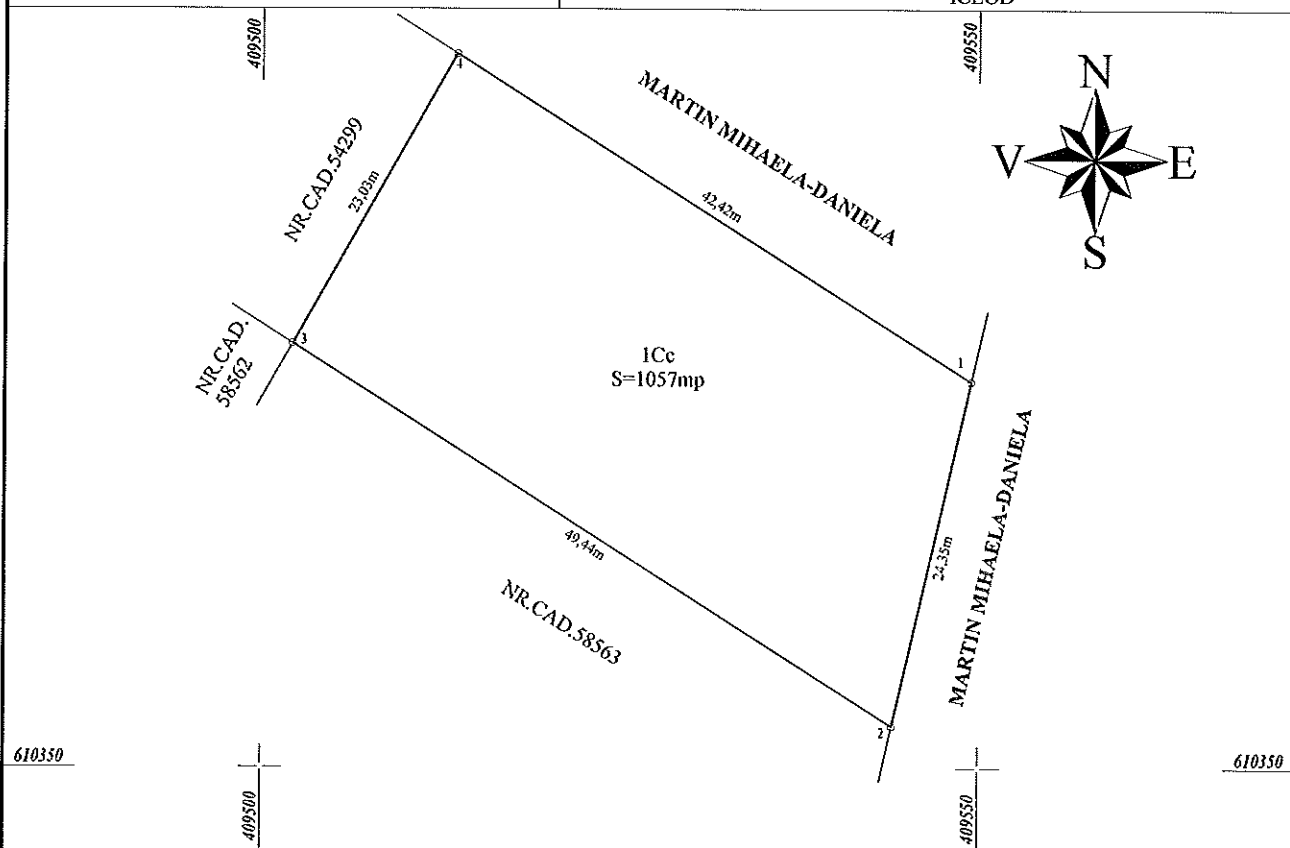

A. DATE REFERITOARE LA TEREN

NR. PARCELA	CATEG. DE FOLOSINȚĂ	SUPRAFAȚĂ (mp)	MENȚIUNI
1	Cc	1057	Terenul este neîmprejmuit.
TOTAL		1057	

B. DATE REFERITOARE LA CONSTRUCȚII

COD CONSTR.	DESTINAȚIA CONSTRUCȚIEI	SUPRAF. CONSTR. LA SOL (mp)	MENȚIUNI
---	---	---	---
TOTAL		---	

SUPRAFAȚA TOTALĂ MĂSURATĂ A IMOBILULUI = 1057mp
SUPRAFAȚA DIN ACT = 1057mp

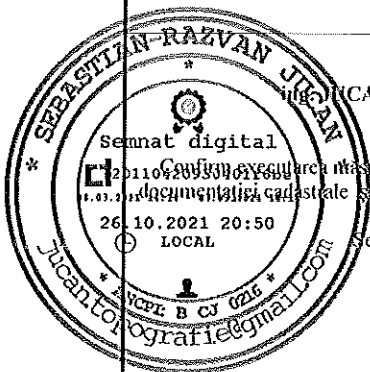

Executant:
JUCUȘAN SEBASTIAN-RĂZVAN
(nume, prenume)
Confirm executarea măsurătorilor la teren, corectitudinea întocmirii documentației cadastrale și corespondența acesteia cu realitatea din teren
Semnătura și ștampila

Inspector
Confirm introducerea imobilului în baza de date integrată și atribuirea numărului cadastral

Semnătura și parafa

Ramona-
Gabriela
Marginean

Data digitală
Ramona-Gabriela
Marginean
Data: 2022.01.17
32-36.05 +00:00
Ștampila BCPI

Data: 14.09.2021

**PLAN DE AMPLASAMENT ȘI DELIMITARE A IMOBILULUI
SCARA 1:500**

NUMĂR CADASTRAL 61937	SUPRAF. MĂSURATĂ S=1098mp	ADRESA IMOBILULUI loc. ICLOD, com. ICLOD, jud. CLUJ
--------------------------	------------------------------	--

NUMĂR DE CARTE FUNCİARĂ	UNITATE ADMINISTRATIV TERITORIALĂ (UAT) ICLOD
-------------------------	--

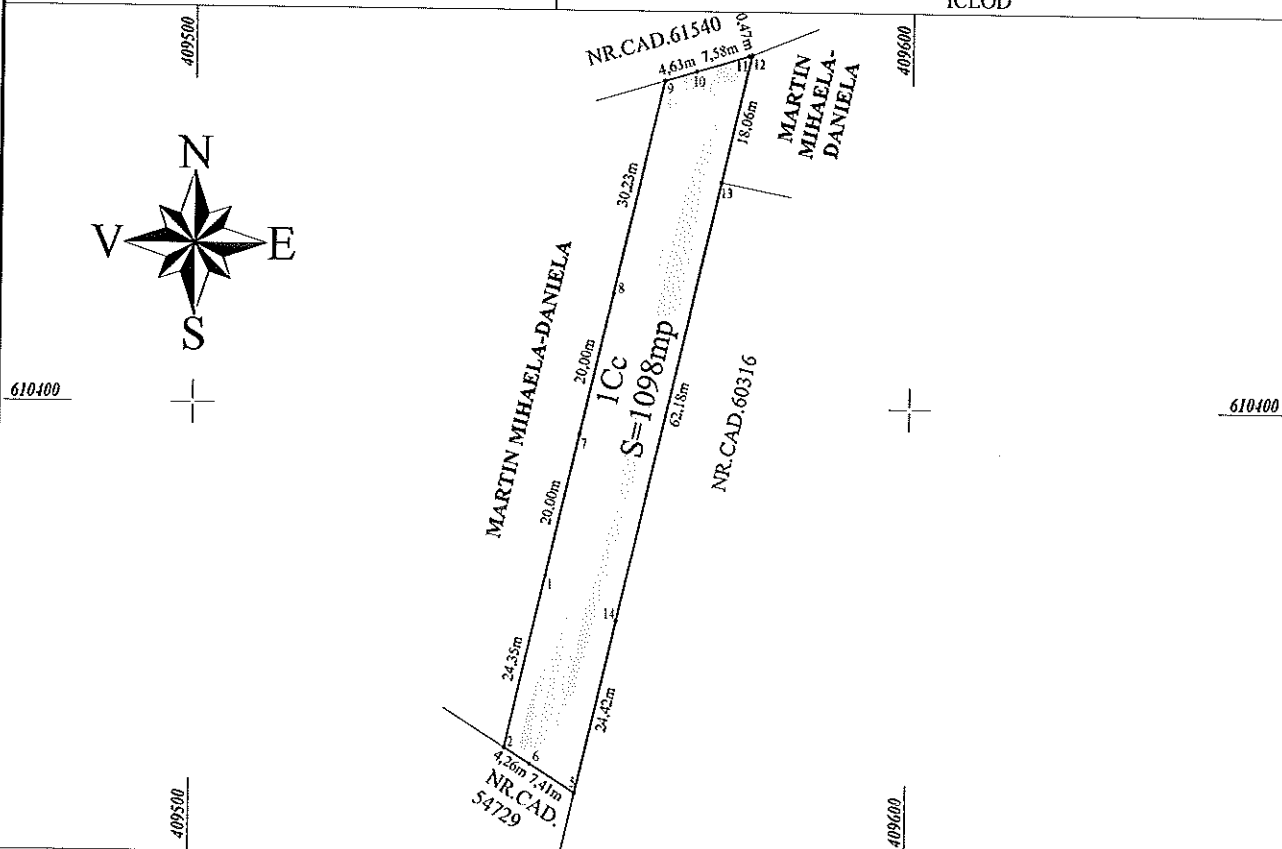

A. DATE REFERITOARE LA TEREN

NR. PARCELA	CATEG. DE FOLOSINȚĂ	SUPRAFAȚĂ (mp)	MENTIUNI
1	Cc	1098	Terenul este neîmprejmuit.
TOTAL		1098	

B. DATE REFERITOARE LA CONSTRUCȚII

COD CONSTR.	DESTINAȚIA CONSTRUCȚIEI	SUPRAF. CONSTR. LA SOL (mp)	MENTIUNI
---	---	---	---
TOTAL		---	---

SUPRAFAȚA TOTALĂ MĂSURATĂ A IMOBILULUI = 1098mp
SUPRAFAȚA DIN ACT = 1098mp

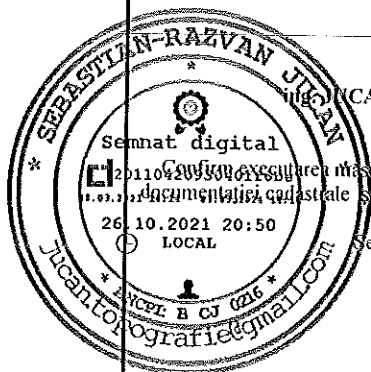

Executant:
JIANCU SEBASTIAN-RĂZVAN
(nume, prenume)
Semnătura și ștampila

Inspector
Confirm introducerea imobilului în baza de date integrată și atribuirea numărului cadastral

Ramona-
Gabriela
Marginean

Semnat digital de
Ramona-Gabriela
Marginean și parafa
Data: 2022.01.17
12:36:16 +02'00'

Data.....

Ștampila BCPI

PLAN DE AMPLASAMENT ȘI DELIMITARE A IMOBILULUI CU PROPUNEREA DE DEZMEMBRARE SCARA 1:1000

NUMĂR CADASTRAL 61833	SUPRAF. MĂSURATĂ S=5841mp	ADRESA IMOBILULUI loc. ICLOD, com. ICLOD, jud. CLUJ
NUMĂR DE CARTE FUNCİARĂ 61833	UNITATE ADMINISTRATIV TERITORIALĂ (UAT) ICLOD	

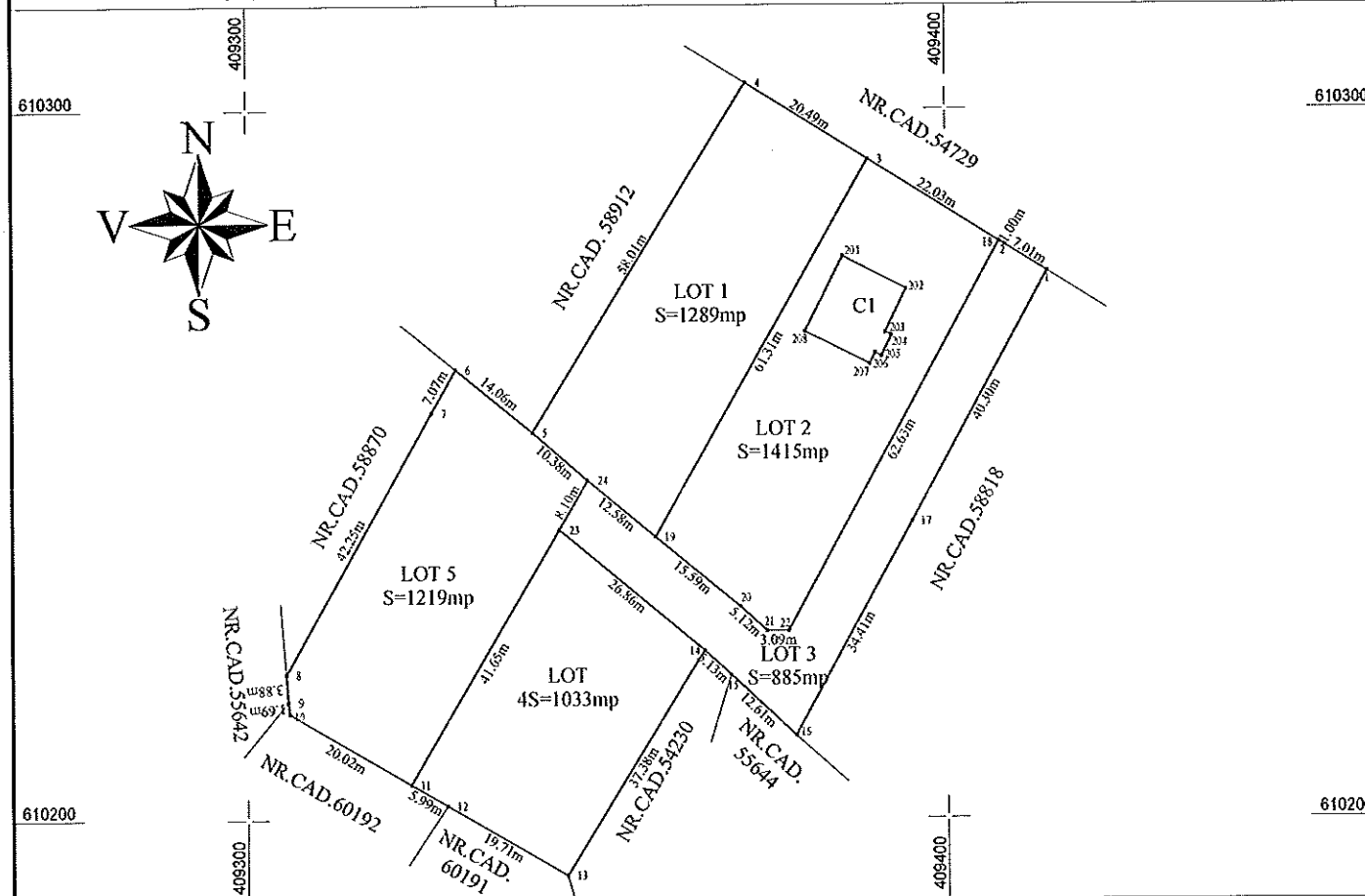

DEZMEMBRARE IMOBIL

SITUAȚIA ACTUALĂ (ÎNAINTE DE DEZMEMBRARE)				SITUAȚIA VIITOARE (DUPĂ DEZMEMBRARE)			
NR.CAD.	SUPRAF. [mp]	CAT. DE FOL	DESCRIEREA IMOBILULUI	NR.CAD.	SUPRAF. [mp]	CAT. DE FOL	DESCRIEREA IMOBILULUI
61833	5841	Cc	Teren intravilan în sat ICLOD, cu casă de locuit - CONSTRUCȚIE FĂRĂ ACTE	61941	1289	Cc	Teren intravilan în sat ICLOD.
				61942	1415	Cc	Teren intravilan în sat ICLOD, cu casă de locuit - CONSTRUCȚIE FĂRĂ ACTE
				61943	885	Cc	Teren intravilan în sat ICLOD.
				61944	1033	Cc	Teren intravilan în sat ICLOD.
				61945	1219	Cc	Teren intravilan în sat ICLOD.
				TOTAL	5841		



EXECUTANT:
JUCAN, SEBASTIAN-RĂZVAN
AUT. cat. B, seria RO-CJ-F, nr. 0216/2019
05.01.2022 12:42
Confirma executarea măsurătorilor la teren, corectitudinea întocmirii documentației cadastrale și corespondența acesteia cu realitatea din teren
Semnătura și ștampila

Data: 14.09.2021

INSPECTOR

Confirm introducerea imobilului în baza de date integrată și atribuirea numărului cadastral

Semnătura și parafa

Valeriu Vleja
2022.01.17

'00'02+ 13:36:46

Data.....



Ștampila BCPI

PLAN DE AMPLASAMENT ȘI DELIMITARE A IMOBILULUI
SCARA 1:500

NUMĂR CADASTRAL 61941	SUPRAF. MĂSURATĂ S=1289mp	ADRESA IMOBILULUI loc. ICLOD, com. ICLOD, jud. CLUJ
NUMĂR DE CARTE FUNCİARĂ		UNITATE ADMINISTRATIV TERITORIALĂ (UAT) ICLOD

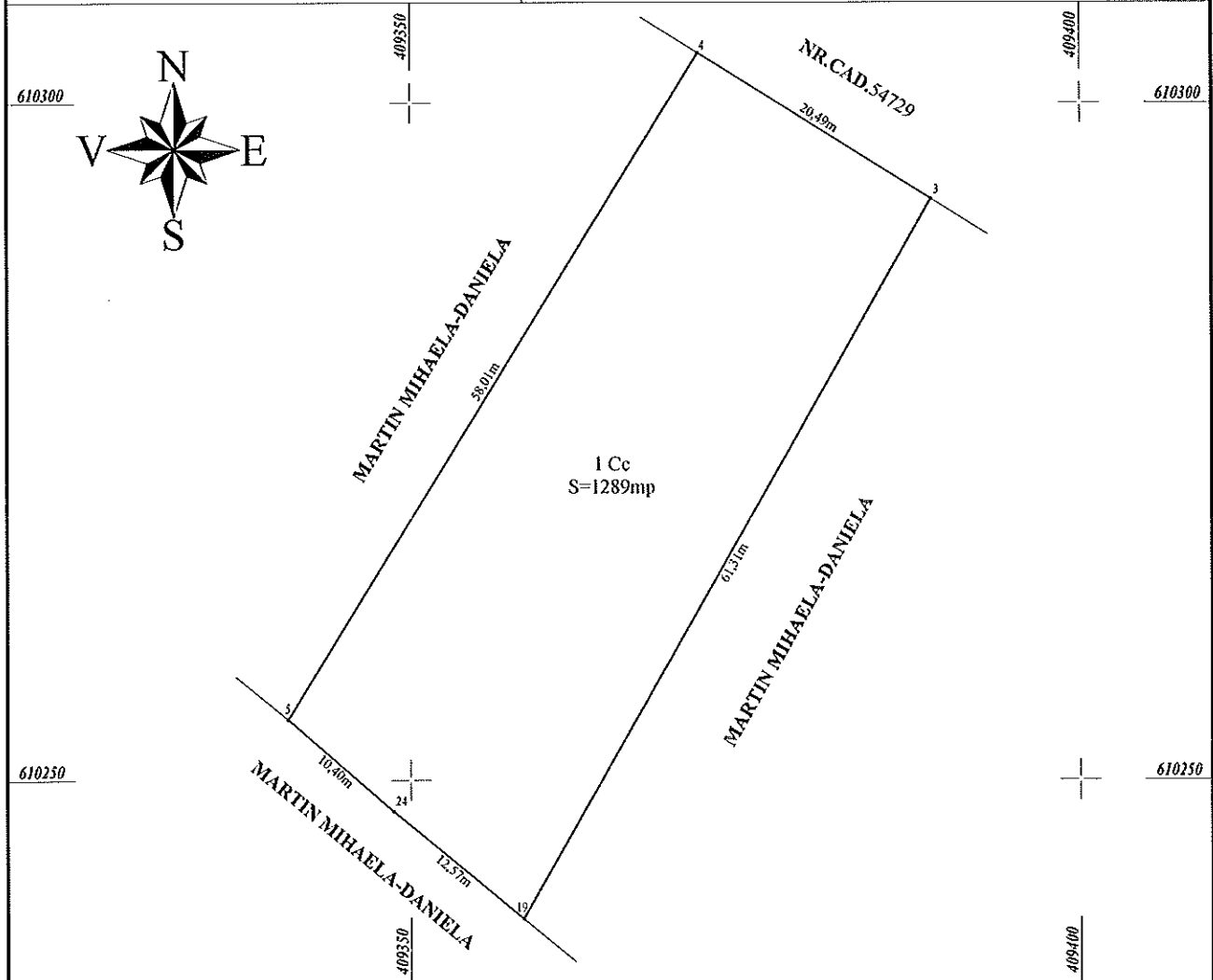

A. DATE REFERITOARE LA TEREN

NR. PARCELA	CATEG. DE FOLOSINȚĂ	SUPRAFAȚĂ (mp)	MENTIUNI
1	Cc	1289	Terenul este neîmprejmuit.
TOTAL		1289	

B. DATE REFERITOARE LA CONSTRUCȚII

COD. DESTINAȚIA CONȘTR. CONSTRUCȚIEI	SUPRAF. CONSTR. LA SOL (mp)	MENTIUNI
---	---	---
SUPRAFAȚA TOTALĂ MĂSURATĂ A IMOBILULUI = 1289mp SUPRAFAȚA DIN ACT = 1289mp		

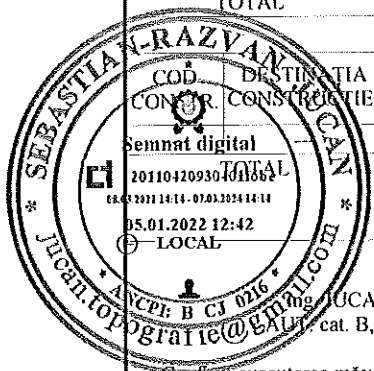

Executant:
Ing. JUCAN SEBASTIAN-RĂZVAN
Cămin. cat. B, seria RO-CJ-F, nr. 0216/2019
(nume, prenume)
Confirm executarea măsurătorilor la teren, corectitudinea întocmirii documentației cadastrale și corespondența acesteia cu realitatea din teren

Semnătura și stampila

Data: 14.09.2021

Inspector
Confirm introducerea imobilului în baza de date integrată și atribuirea numărului cadastral

Semnătura și parafă

Valeriu Vleja
Data: 2022.01.17
'00'02+ 13:36:37



Stampila BCPI

PLAN DE AMPLASAMENT ȘI DELIMITARE A IMOBILULUI
SCARA 1:500

NUMĂR CADASTRAL 61942	SUPRAF. MĂSURATĂ S=1415mp	ADRESA IMOBILULUI loc. ICLOD, com. ICLOD, jud. CLUJ
NUMĂR DE CARTE FUNCİARĂ		UNITATE ADMINISTRATIV TERITORIALĂ (UAT) ICLOD

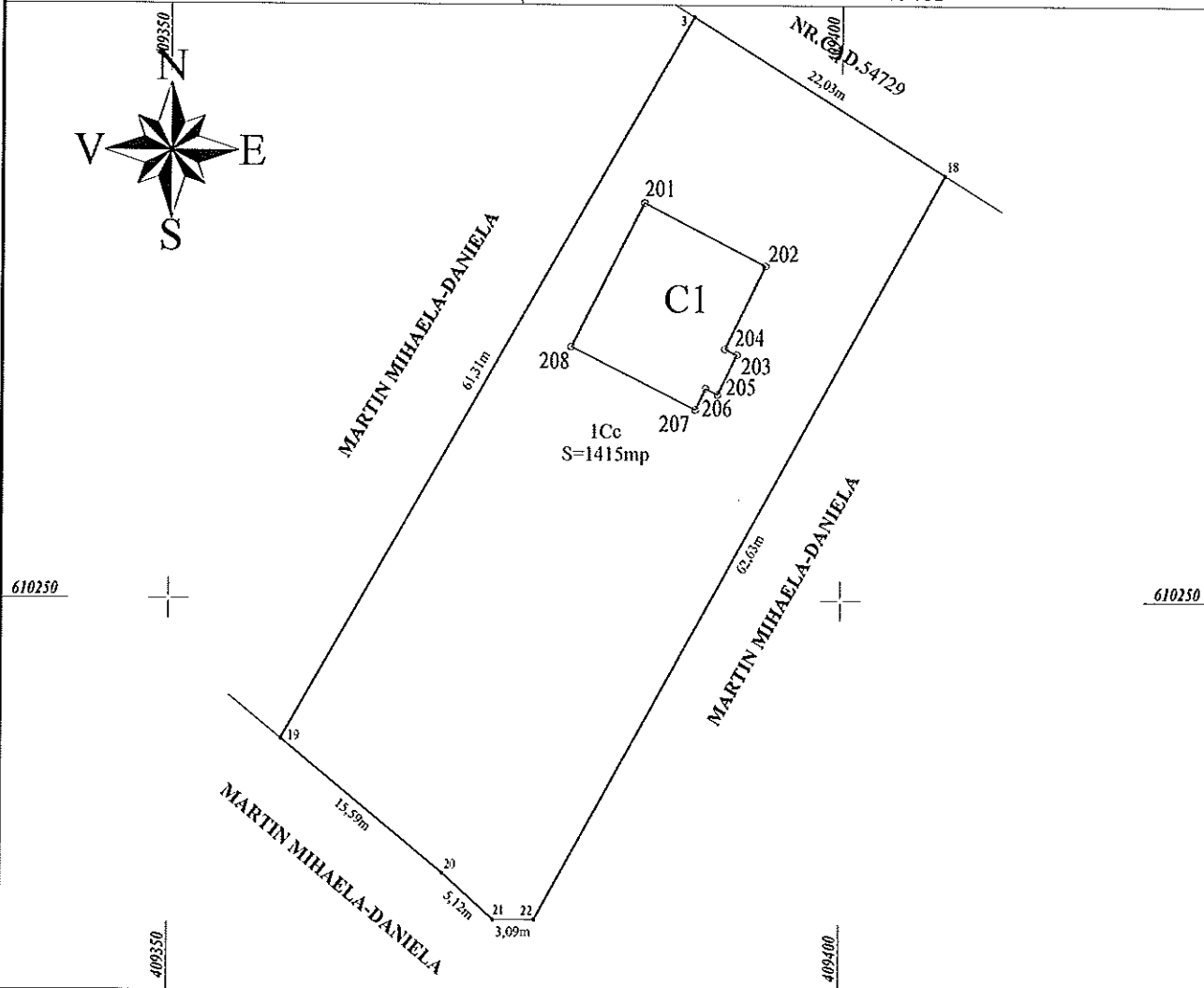

A. DATE REFERITOARE LA TEREN

NR. PARCELA	CATEG. DE FOLOSINȚĂ	SUPRAFAȚĂ (mp)	MENȚIUNI
I	Cc	1415	Terenul este neîmprejmuit.
TOTAL		1415	

B. DATE REFERITOARE LA CONSTRUCȚII

COD CONSTR. CONSTRUCȚIEI	DESTINAȚIA CONSTRUCȚIEI	SUPRAF. CONSTR. LA SOL (mp)	MENȚIUNI
124	Casa de locuit - CONSTRUCȚIE FĂRĂ ACTE	124	
SUPRAFAȚA TOTALĂ MĂSURATĂ A IMOBILULUI = 1415mp		SUPRAFAȚA DIN ACT = 1415mp	



Executant:
Ing. JUCAN SEBASTIAN-RĂZVAN
cat. B, seria RO-CJ-F, nr. 0216/2019
(nume, prenume)
Confirm executarea măsurătorilor la teren, corectitudinea întocmirii documentației cadastrale și corespondența acesteia cu realitatea din teren

Semnătura și ștampila

Data: 14.09.2021

Inspector
Confirm introducerea imobilului în baza de date integrată și atribuirea numărului cadastral

Semnătura și parafa

Valeriu Vleja
Data:2022.01.17
'00'02+ 13:36:23



Ștampila BCPI

PLAN DE AMPLASAMENT ȘI DELIMITARE A IMOBILULUI
SCARA 1:500

NUMĂR CADASTRAL 61943	SUPRAF. MĂSURATĂ S=885mp	ADRESA IMOBILULUI loc. ICLOD, com. ICLOD, jud. CLUJ
NUMĂR DE CARTE FUNCİARĂ		UNITATE ADMINISTRATIV TERITORIALĂ (UAT) ICLOD

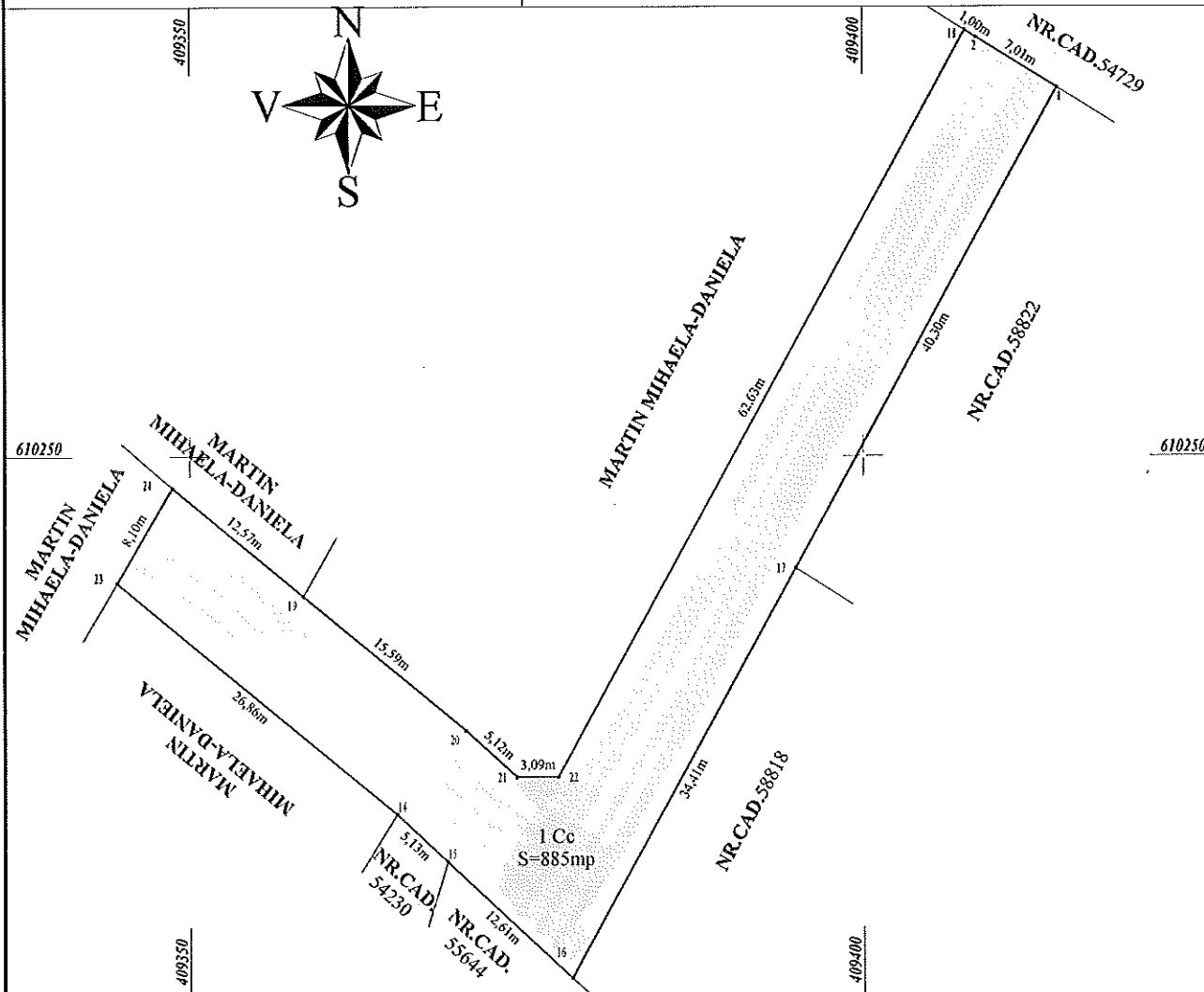

A. DATE REFERITOARE LA TEREN

NR. PARCELA	CATEG. DE FOLOSINȚĂ	SUPRAFAȚĂ (mp)	MENTIUNI
I	Cc	885	Terenul este neîmprejmuit.
TOTAL		885	

B. DATE REFERITOARE LA CONSTRUCȚII

COD CONSTR. CONȘTIINȚIEI	DESTINATIA CONSTRUCȚIEI	SUPRAF. CONSTR. LA SOL (mp)	MENTIUNI
---	---	---	---

SUPRAFAȚA TOTALĂ MĂSURATĂ A IMOBILULUI = 885mp
SUPRAFAȚA DIN ACT = 885mp

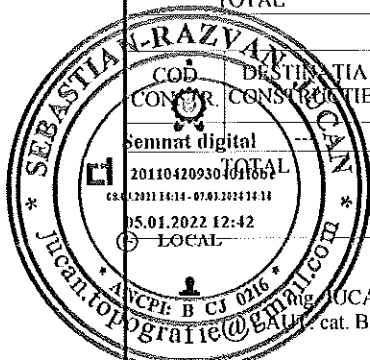

Executant:
TUCAN SEBASTIAN-RĂZVAN
cat. B, seria RO-CJ-F, nr. 0216/2019
(nume, prenume)
Confirm executarea măsurătorilor la teren, corectitudinea întocmirii documentației cadastrale și corespondența acesteia cu realitatea din teren

Semnătura și ștampila

Data: 14.09.2021

Inspector
Confirm introducerea imobilului în baza de date integrată și atribuirea numărului cadastral

Semnătura și parafa

Valeriu Vleja
Data.....2022.01.17
'00'02+ 13:36:12



Ștampila BCPI

PLAN DE AMPLASAMENT ȘI DELIMITARE A IMOBILULUI
SCARA 1:500

NUMĂR CADASTRAL 61944	SUPRAF. MĂSURATĂ S=1033mp	ADRESA IMOBILULUI loc. ICLOD, com. ICLOD, jud. CLUJ
NUMĂR DE CARTE FUNCİARĂ		UNITATE ADMINISTRATIV TERITORIALĂ (UAT) ICLOD

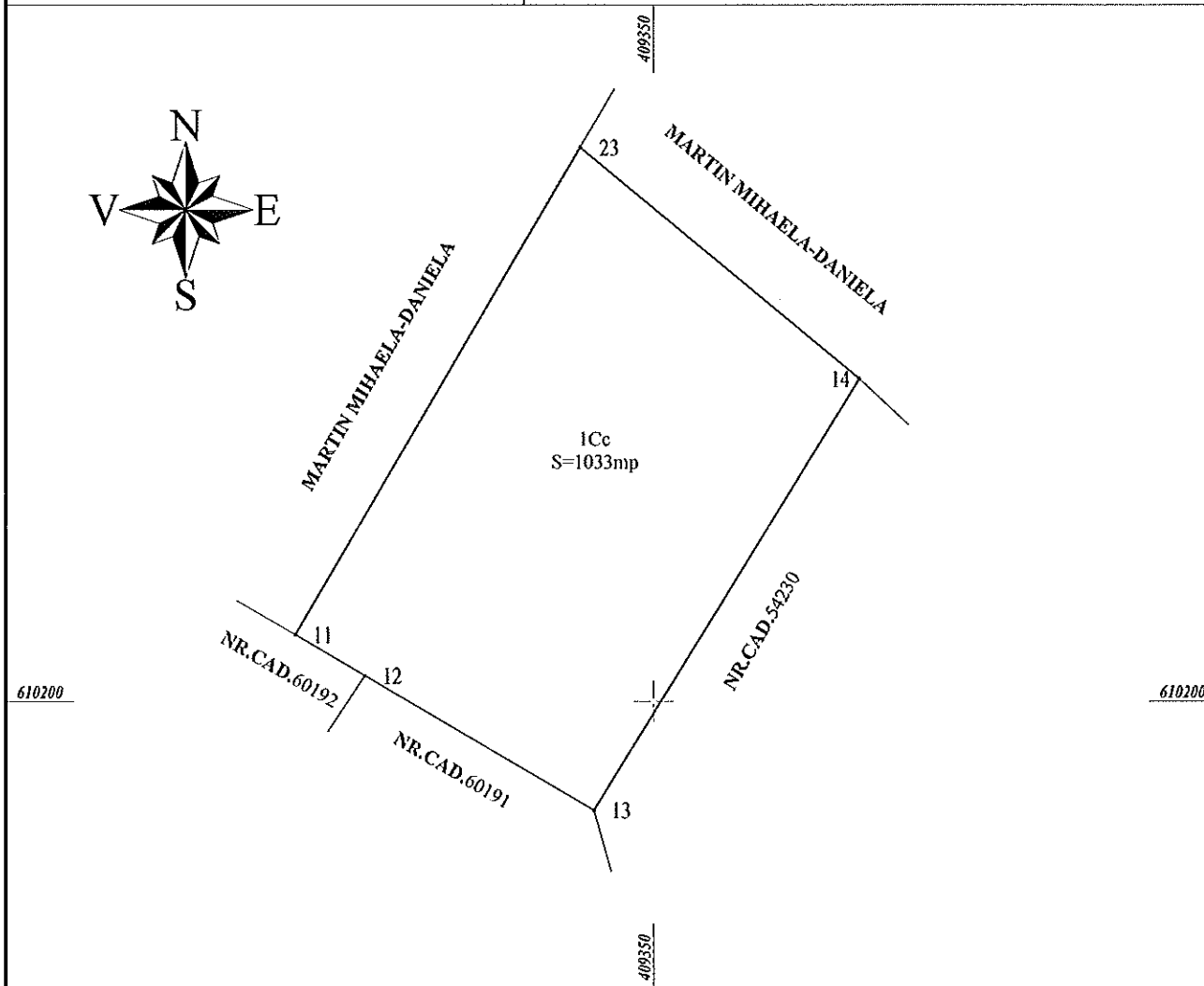

A. DATE REFERITOARE LA TEREN

NR. PARCELA	CATEG. DE FOLOSINȚĂ	SUPRAFAȚĂ (mp)	MENTIUNI
I	Cc	1033	Terenul este neîmprejmuit.
TOTAL		1033	

B. DATE REFERITOARE LA CONSTRUCȚII

COD CONSTR. CONȘTRUCȚIEI	DESTINAȚIA CONSTRUCȚIEI	SUPRAF. CONSTR. LA SOL (mp)	MENTIUNI
---	---	---	---
TOTAL		---	---

SUPRAFAȚA TOTALĂ MĂSURATĂ A IMOBILULUI = 1033mp
SUPRAFAȚA DIN ACT = 1033mp



Executant:
Ing. IUCAN SEBASTIAN-RĂZVAN
cat. B, seria RO-CJ-F, nr. 0216/2019
(nume, prenume)
Confirm executarea măsurătorilor la teren, corectitudinea întocmirii documentației cadastrale și corespondența acesteia cu realitatea din teren

Semnătura și ștampila

Data: 14.09.2021

Inspector
Confirm introducerea imobilului în baza de date integrată și atribuirea numărului cadastral

Semnătura și parafa

Valeriu Vleja
Data: 2022.01.17
'00'02+ 13:36:02



Ștampila BCPI

PLAN DE AMPLASAMENT ȘI DELIMITARE A IMOBILULUI
SCARA 1:500

NUMĂR CADASTRAL 61945	SUPRAF. MĂSURATĂ S=1219mp	ADRESA IMOBILULUI loc. ICLOD, com. ICLOD, jud. CLUJ
NUMĂR DE CARTE FUNCİARĂ		UNITATE ADMINISTRATIV TERİTORIALĂ (UAT) ICLOD

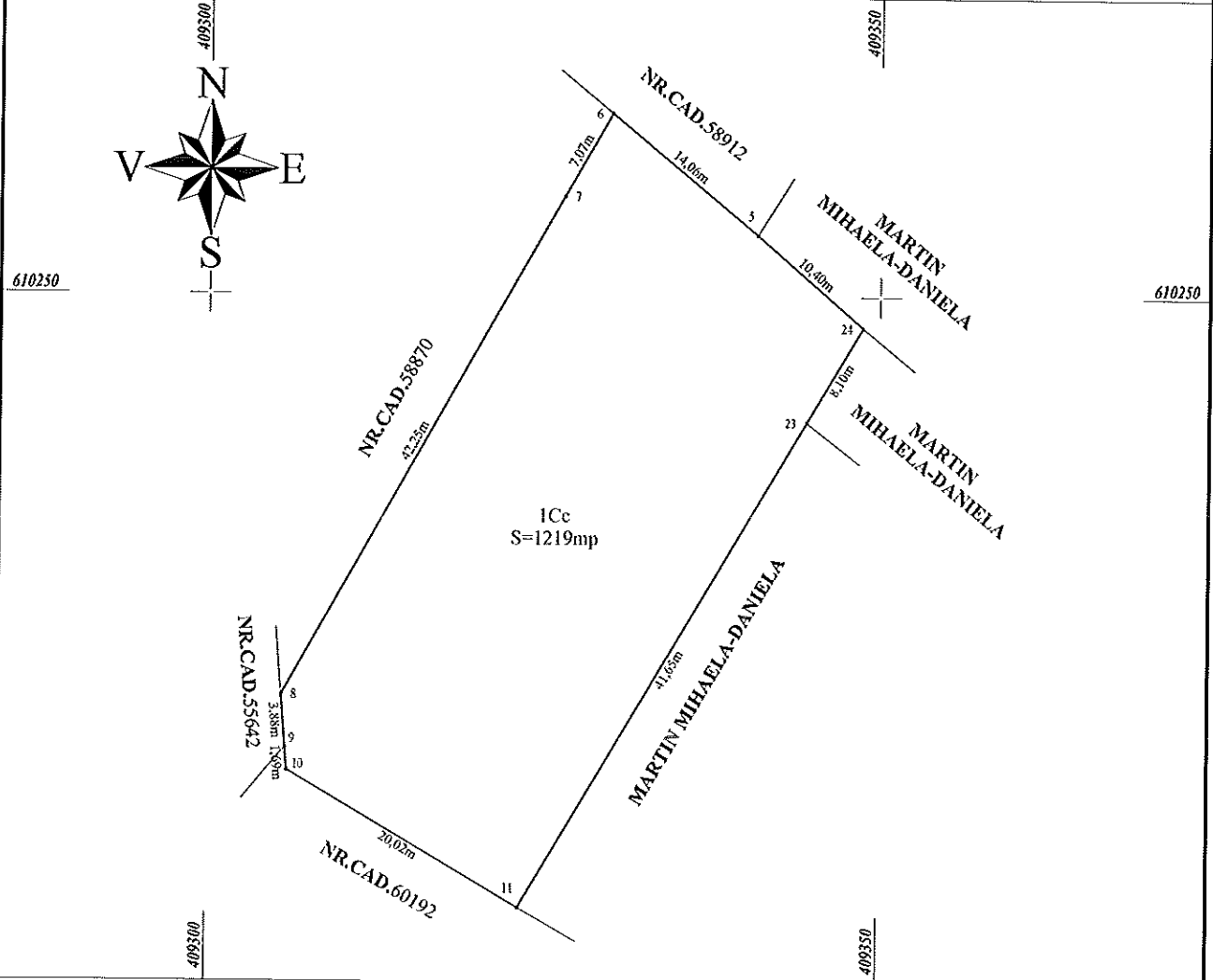

A. DATE REFERITOARE LA TEREN

NR. PARCELA	CATEG. DE FOLOSINȚĂ	SUPRAFAȚĂ (mp)	MENTIUNI
I	Cc	1219	Terenul este neîmprejmuit.
TOTAL		1219	

B. DATE REFERITOARE LA CONSTRUCȚII

COD CONSTR. CONȘTRUCȚIEI	DESTINATIA CONȘTRUCȚIEI	SUPRAF. CONSTR. LA SOL (mp)	MENTIUNI
---	---	---	---
TOTAL		---	---

SUPRAFAȚA TOTALĂ MĂSURATĂ A IMOBILULUI = 1219mp
SUPRAFAȚA DIN ACT = 1219mp



Executant:
Ing. ȘTEFAN SEBASTIAN-RĂZVAN
cat. B, seria RO-CJ-F, nr. 0216/2019
(nume, prenume)
Confirm executarea măsurătorilor la teren, corectitudinea întocmirii
documentației cadastrale și corespondența acesteia cu realitatea din teren

Semnătura și ștampila

Data: 14.09.2021

Inspector
Confirm introducerea imobilului în baza de date integrată și
atribuirea numărului cadastral

Semnătura și parafa

Valeriu Vleja
Data.....2022.01.17
'00'02+ 13:35:52



Ștampila BCPI

**PLAN DE AMPLASAMENT ȘI DELIMITARE A IMOBILULUI
CU PROPUNEREA DE DEZMEMBRARE
SCARA 1:500**

NUMĂR CADASTRAL	SUPRAF. MĂSURATĂ	ADRESA IMOBILULUI
61835	S=1899mp	loc. ICLOD, com. ICLOD, jud. CLUJ

NUMĂR DE CARTE FUNCİARĂ	UNITATE ADMINISTRATIV TERITORIALĂ (UAT)
61835	ICLOD

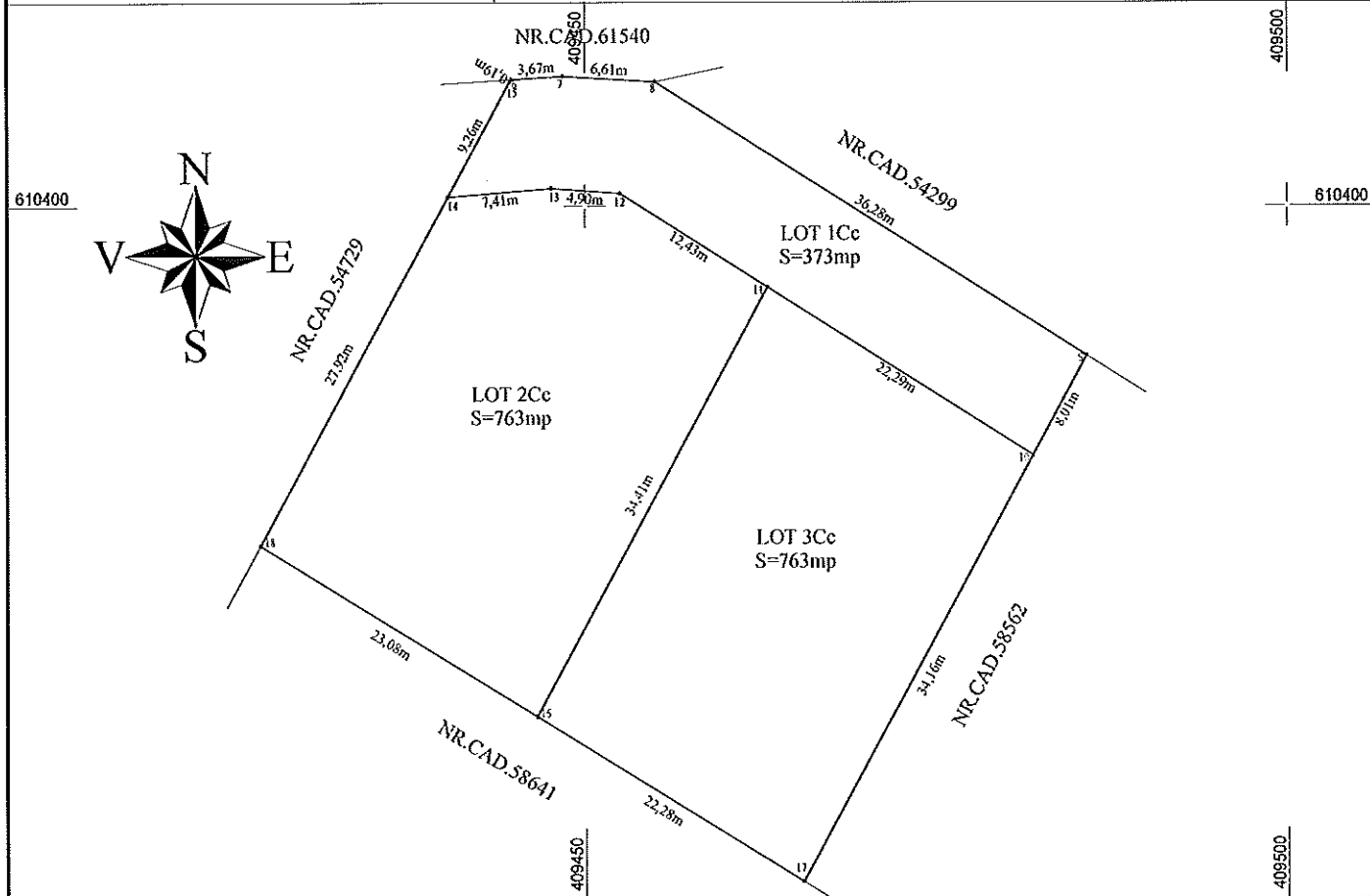

DEZMEMBRARE IMOBIL

SITUAȚIA ACTUALĂ (ÎNAINTE DE DEZMEMBRARE)				SITUAȚIA VIITOARE (DUPĂ DEZMEMBRARE)			
NR.CAD.	SUPRAF. [mp]	CAT. DE FOL	DESCRIEREA IMOBILULUI	NR.CAD.	SUPRAF. [mp]	CAT. DE FOL	DESCRIEREA IMOBILULUI
1899		Cc	Teren intravilan în sat ICLOD cu:	61938	373	Cc	Teren cu destinație de drum 8x47m.
				61939	763	Cc	Teren intravilan în sat ICLOD.
				61940	763	Cc	Teren intravilan în sat ICLOD.
TOTAL	1899			TOTAL	1899		

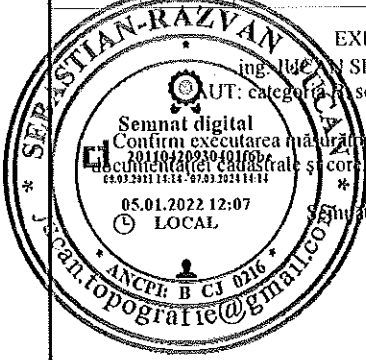

EXECUTANT:
ing. **Valeriu SEBASTIAN-RĂZVAN VALEA**
AUT: categoria 1, seria RO-CJ-F, nr. 0216/2019
Semnat digital
Confirmă executarea măsurărilor la teren, corectitudinea întocmirii documentației cadastrale și corespondența acesteia cu realitatea din teren
05.01.2022 12:07
LOCAL
Semnătura și ștampila

Data: 14.09.2021

INSPECTOR

Confirmă introducerea imobilului în baza de date integrată și atribuirea numărului cadastral

Semnătura și parafa

Data:.....

Ștampila BCPI
Valeriu Vleja
2022.01.17
'00'02+ 13:28:57

PLAN DE AMPLASAMENT ȘI DELIMITARE A IMOBILULUI
SCARA 1:500

NUMĂR CADASTRAL 61938	SUPRAF. MĂSURATĂ S=373mp	ADRESA IMOBILULUI loc. ICLOD, com. ICLOD, jud. CLUJ
NUMĂR DE CARTE FUNCİARĂ		UNITATE ADMINISTRATIV TERITORIALĂ (UAT) ICLOD

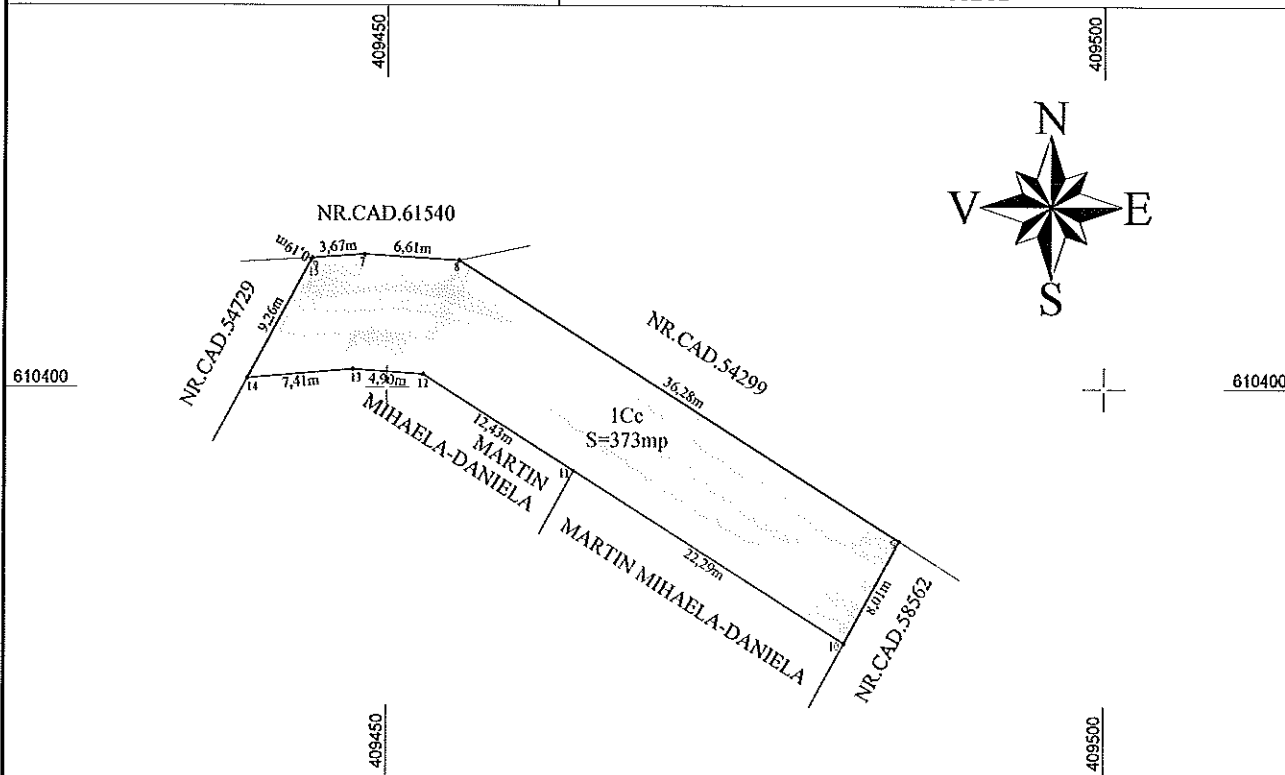

A. DATE REFERITOARE LA TEREN

NR. PARCELA	CATEG. DE FOLOSINȚĂ	SUPRAFAȚĂ (mp)	MENȚIUNI
1	Cc	373	Terenul este neîmprejmuț.
TOTAL		373	

B. DATE REFERITOARE LA CONSTRUCȚII

COD CONSTR.	DESTINAȚIA CONSTRUCȚIEI	SUPRAF. CONSTR. LA SOL (mp)	MENȚIUNI
---	---	---	---
TOTAL		---	

SUPRAFAȚA TOTALĂ MĂSURATĂ A IMOBILULUI = 373mp
SUPRAFAȚA DIN ACT = 373mp

Executant:
ing. JUCAN SEBASTIAN-RĂZVAN
(nume, prenume)

Confirm execuțarea măsurătorilor la teren, corectitudinea întoemirii documentației cadastrale și corespondența acesteia cu realitatea din teren

Semnat digital

201104209304016be

03.01.2011 14:14 - 07.03.2021 14:14

05.01.2022 12:07

LOCAL

Semnătura și ștampila



Inspector

Confirm introducerea imobilului în baza de date integrată și atribuirea numărului cadastral

Semnătura și parafa

Data.....

Ștampila BCPI

Valeriu Vleja
2022.01.17
'00'02+ 13:28:48



Data: 14.09.2021

PLAN DE AMPLASAMENT ȘI DELIMITARE A IMOBILULUI
SCARA 1:500

NUMĂR CADASTRAL 61939	SUPRAF. MĂSURATĂ S=763mp	ADRESA IMOBILULUI loc. ICLOD, com. ICLOD, jud. CLUJ
NUMĂR DE CARTE FUNCIARĂ		UNITATE ADMINISTRATIV TERITORIALĂ (UAT) ICLOD

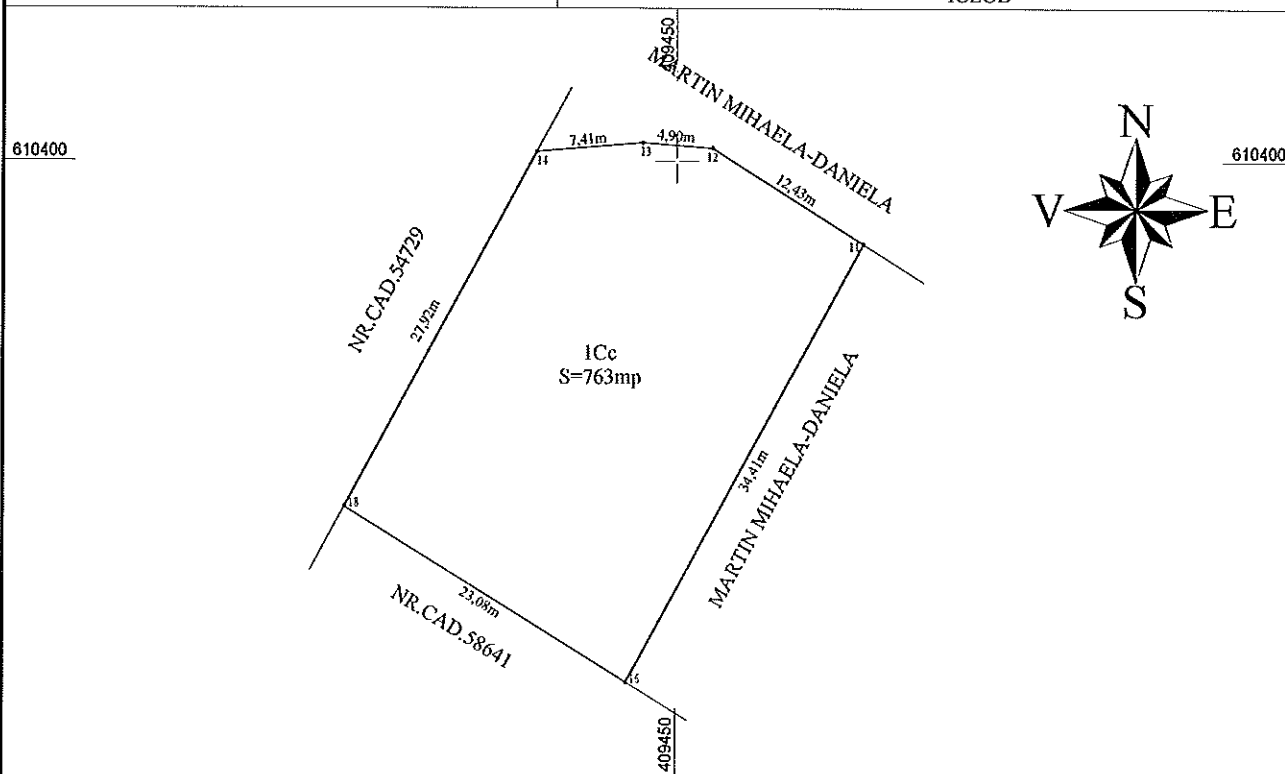

A. DATE REFERITOARE LA TEREN

NR. PARCELA	CATEG. DE FOLOSINȚĂ	SUPRAFAȚĂ (mp)	MENȚIUNI
I	Cc	763	Terenul este neîmprejmuit.
TOTAL		763	

B. DATE REFERITOARE LA CONSTRUCȚII

COD CONSTR.	DESTINAȚIA CONSTRUCȚIEI	SUPRAF. CONSTR. LA SOL (mp)	MENȚIUNI
---	---	---	---
TOTAL		---	

SUPRAFAȚA TOTALĂ MĂSURATĂ A IMOBILULUI = 763mp
SUPRAFAȚA DIN ACT = 763mp

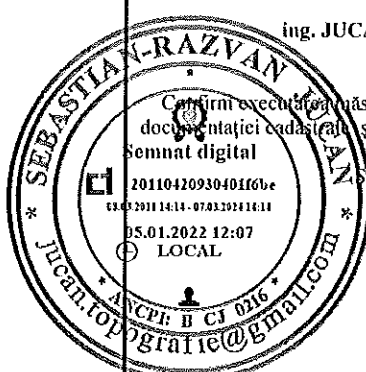

Executant:
ing. JUCAN SEBASTIAN-RĂZVAN
(nume, prenume)

Confirm executarea măsurătorilor la teren, corectitudinea întocmirii documentației cadastrale și corespondența acesteia cu realitatea din teren
Semnat digital

Semnătura și ștampila

Inspector
Confirm introducerea imobilului în baza de date integrată și atribuirea numărului cadastral

Semnătura și parafa

Data.....

Ștampila BCPI

Valeriu Vleja
2022.01.17
'00'02+ 13:28:39



PLAN DE AMPLASAMENT ȘI DELIMITARE A IMOBILULUI
SCARA 1:500

NUMĂR CADASTRAL 61940	SUPRAF. MĂSURATĂ S=763mp	ADRESA IMOBILULUI loc. ICLOD, com. ICLOD, jud. CLUJ
--------------------------	-----------------------------	--

NUMĂR DE CARTE FUNCIARĂ	UNITATE ADMINISTRATIV TERITORIALĂ (UAT) ICLOD
-------------------------	--

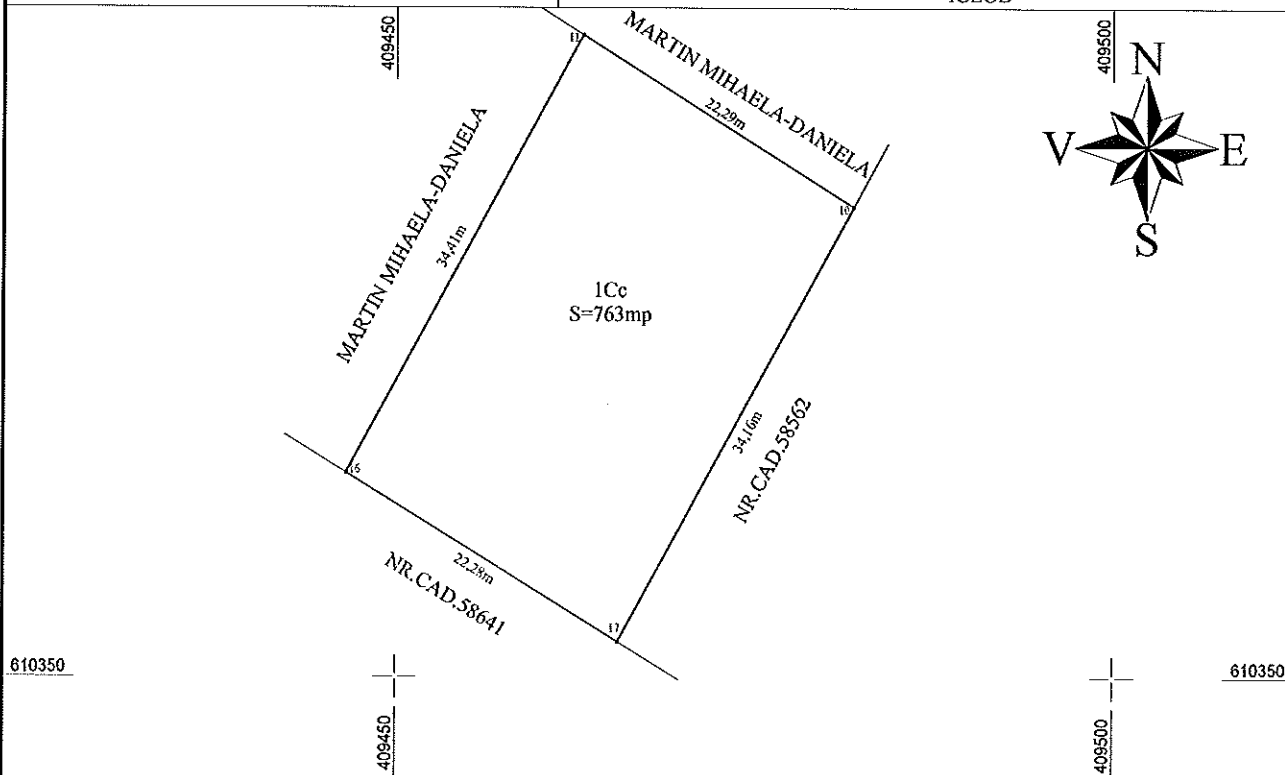

A. DATE REFERITOARE LA TEREN

NR. PARCELA	CATEG. DE FOLOSINȚĂ	SUPRAFAȚĂ (mp)	MENTIUNI
1	Cc	763	Terenul este neîmprejmuit.
TOTAL		763	

B. DATE REFERITOARE LA CONSTRUCȚII

COD CONSTR.	DESTINAȚIA CONSTRUCȚIEI	SUPRAF. CONSTR. LA SOL (mp)	MENTIUNI
---	---	---	---
TOTAL		---	

SUPRAFAȚA TOTALĂ MĂSURATĂ A IMOBILULUI = 763mp
SUPRAFAȚA DIN ACT = 763mp

Executant:
ing. JUCAN SEBASTIAN-RĂZVAN
(nume, prenume)

Confirm executarea măsurătorilor la teren, corectitudinea întocmirii documentației cadastrale și corespondența acesteia cu realitatea din teren
Semnat digital

2011042093040116bc
03.01.2021 14:14 - 07.01.2024 14:14
05.01.2022 12:07
LOCAL
Semnătura și ștampila



Inspector

Confirm introducerea imobilului în baza de date integrată și atribuirea numărului cadastral

Semnătura și parafa

Data.....

Ștampila BCPI

Valeriu Vleja
2022.01.17
'00'02+ 13:28:30

