

Plan fundatii

Sc. 1:50

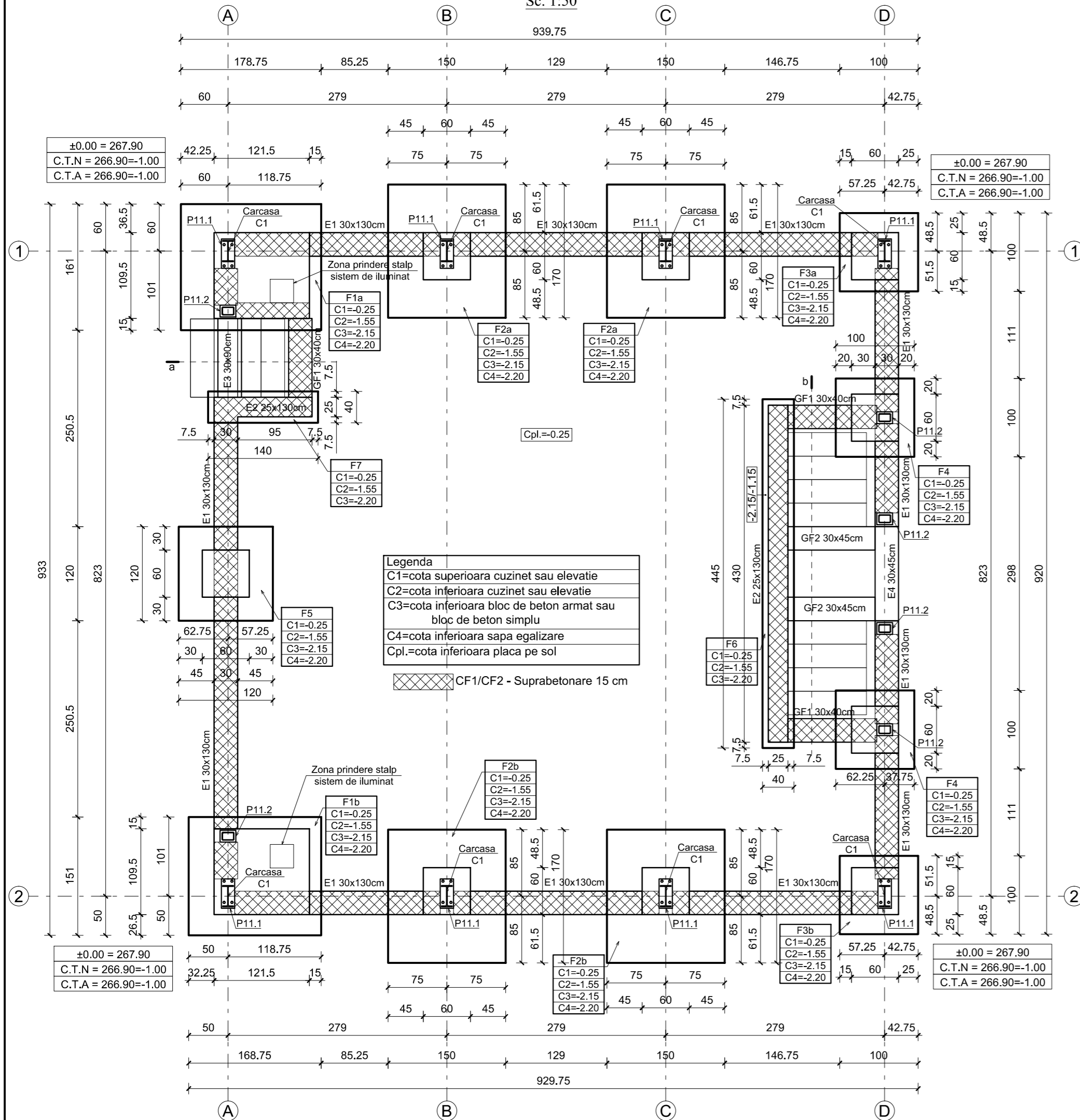

Legenda

C1=cota superioara cuzinet sau elevatie
 C2=cota inferioara cuzinet sau elevatie
 C3=cota inferioara bloc de beton armat sau bloc de beton simplu
 C4=cota inferioara sapa egalizare
 Cpl.=cota inferioara placa pe sol

CF1/CF2 - Suprabetonare 15 cm

Detaliu armare placa pe sol 15 cm
Scara 1:20

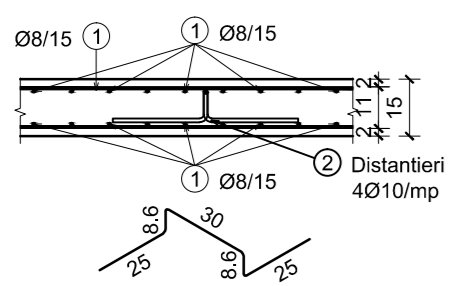

EXTRAS DE ARMARE

N°	Nr. de bare	Total bare	Ø	Lungime (m)	Greutate (kg)	Nr. de elem.	Total Lung. (m)	Total Greut. (kg)	Detaliu de bara
1	1	1	B500B	2432.00ml	960.64	1	2432.00ml	960.64	2432ml
2	304	304	B500B	10	0.97	0.60	294.88	181.94	
			Masa Totala (kg) Ø8 37	Masa Totala (kg) PC 52		Masa Totala (kg)		Masa Totala (kg)	
			0	0		1142.58		1142.58	

Coloana stratigrafica F1

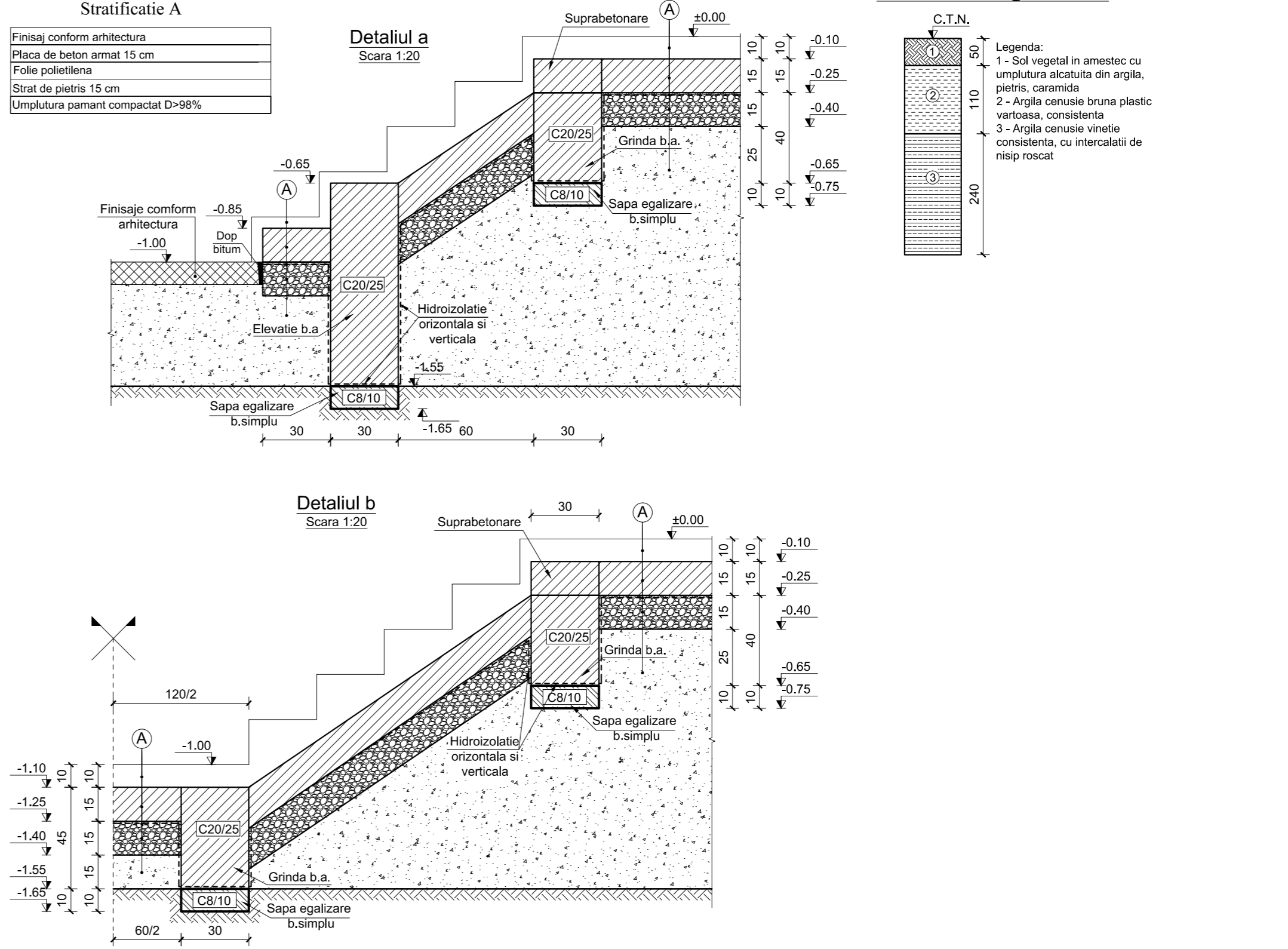

- NOTA:**
- Fundatiile se vor incastra minim 20 cm in stratul bun de fundare cu presiunea conventionala de baza 270 KPa (stratul argila cenusie bruna plastic vartoasa, consistenta).
 - Funcție de situația reală întâlnită în teren pot interveni unele modificări. Orice modificare se va face numai cu acordul proiectantului.
 - Toate lucrările de săpătură se vor executa sub protecția sprijinilor.
 - Înainte de începerea săpăturilor terenul va fi curățat și nivelat pentru a nu se permite stagnarea apelor meteorice.
 - Înainte de turnarea betonului în fundații va fi chemat geotehnicianul pentru stabilirea naturii terenului de fundare.
 - Turnarea fundațiilor se va face imediat după terminarea săpăturilor pentru a nu se modifica umiditatea terenului de fundare.
 - Gradul de compactare al umpluturilor va fi min. D>98%.
 - Toate lucrările circuitului zero (saparea fundațiilor, turnarea fundațiilor și a elevațiilor) se vor executa fără întrerupere și într-un timp cât mai scurt posibil.

- Beton simplu:**
- clasa C8/10
- Beton armat:**
- clasa C20/25
 - clasa de expunere: XC1+XC2
 - clasa țesare: S3
 - tip ciment: II/A-S 32.5R
 - raport maxim apa/ciment: 0.60
 - dozaj ciment: min. 280kg/mc
 - granulozitate agregate: 0-16mm
- Otel:**
- bare: B500B

PROIECTANT GENERAL: S.C. PROCONCEPT S.R.L.				
© Acest desen este proprietatea intelectuală a S.C. RomSoft S.R.L. și poate fi reprodus sau folosit numai cu acordul și în condițiile stabilite de S.C. RomSoft S.R.L.				
SPECIFICAȚIE:	NUME:	SEMNATURA:	CERINȚA:	REFERAT / EXPERTIZĂ NR...../DATA.....
VERIFICATOR:				
EXPERT TEHNIC:				
PROIECTANT DE SPECIALITATE: S.C. ROMSOFT S.R.L. CLUJ-NAPOCA, ROMANIA, J12/2530/1994, RO 6483906 TEL: 0744637254, FAX: 0264588072 PROIECTARE, EXPERTIZARE, CONSULTANȚA ÎN DOMENIUL CONSTRUCȚIILOR CIVILE, INDUSTRIALE ȘI AGRICOLE		Beneficiar : UAT COMUNA ICLOD		NR. PROIECT: RS 36/2022
Adresă Obiectiv: STR. PRINCIPALĂ NR. 441, NR. CAD. 55567, COMUNA ICLOD, JUD. CLUJ		SCARA: 1:50 1:20	TITLUL PROIECTULUI: CONSTRUIRE AMFITEATRU ÎN AER LIBER CU SCENA ACOPERITĂ	
ȘEF PROIECT: arh. D. MUREȘAN	SEMNATURA:	DATA: 09/2022	FAZA: P.Th.	
ȘEF PROIECT REZISTENȚĂ: dr. ing. GURIAN			PLANȘA NR. R-101	
PROIECTAT: ing. A. FAZAKAS			TITLUL PLANȘEI: PLAN FUNDAȚII ȘI DETALII	
DESENAT: tehn. S. PĂTRĂȘCAN				