

# localitatea LIVADA

## PUG REACTUALIZARE 2007 comuna ICLOD jud CLUJ

### REGLEMENTARI ECHIPARE EDILITARA

- OBIECTIVE DE UTILITATE PUBLICA EXISTENTE**
- 12 ALIMENTATIE PUBLICA
  - 13 SERVICE AUTO SRL
  - 14 COMERT NEALIMENTAR
  - 15 MATERIALE CONSTRUCTII
  - 16 PRELUCRARE LEMN
  - 17 MOARA
  - 18 FIRMA CONSTRUCTII
  - 19 FERMA VACI AGROMECS SA

- OBIECTIVE DE UTILITATE PUBLICA EXISTENTE**
- 1 SCOALA CU 8 SALI DE CLASA
  - 2 CAMIN CULTURAL
  - 3 MAGAZIN UNIVERSAL - BUFET
  - 4 GARA / HALTA
  - 5 BISERICA ORTODOXA
  - 6 BISERICA REFORMATA
  - 7 BISERICA BAPTISTA
  - 8 CIMITIR
  - 9 CASA PAROHIALA B. ORTODOXA
  - 10 PUNCT SANITAR FARMACIE
  - 11 TEREN FUTBAL

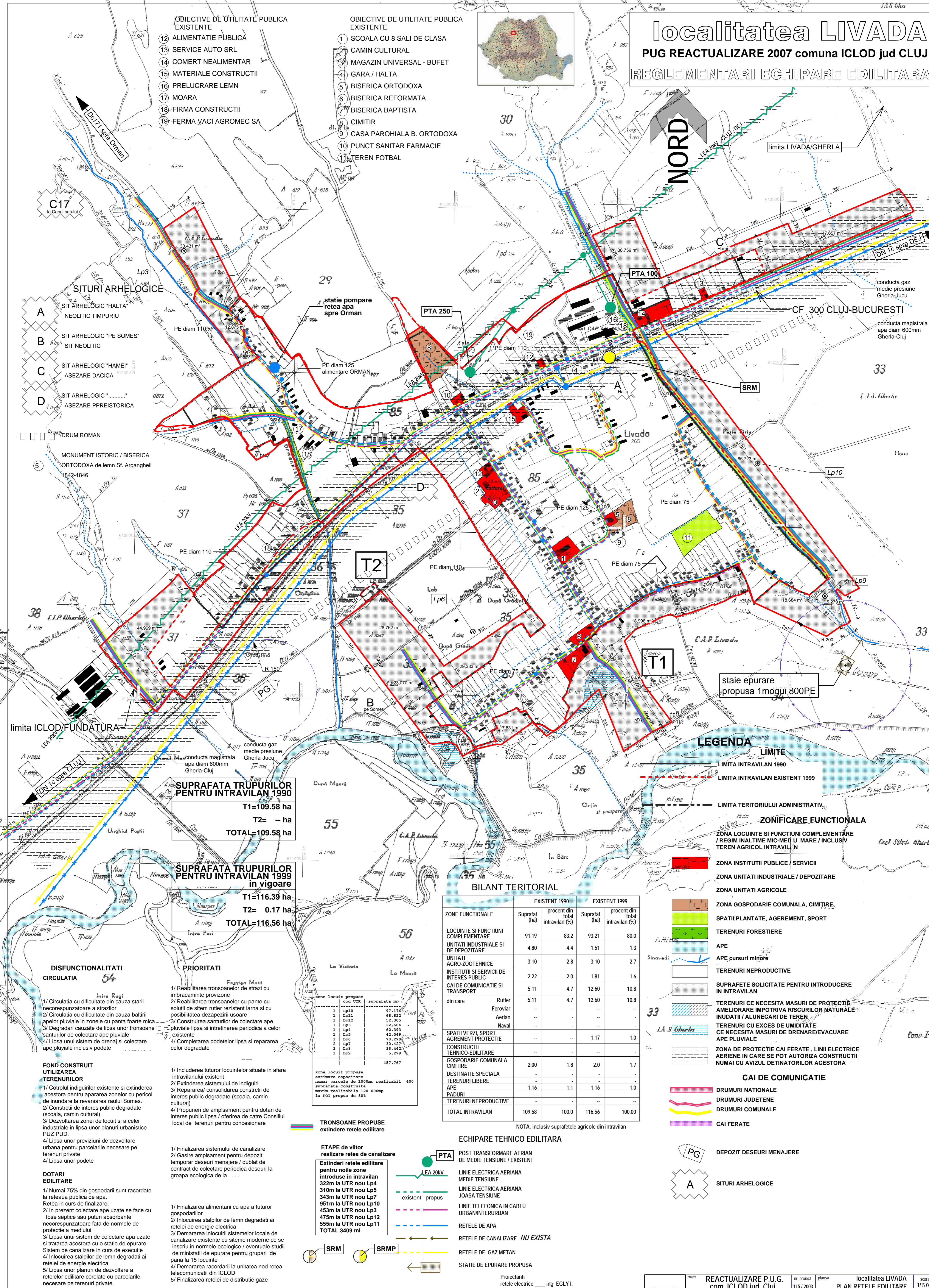
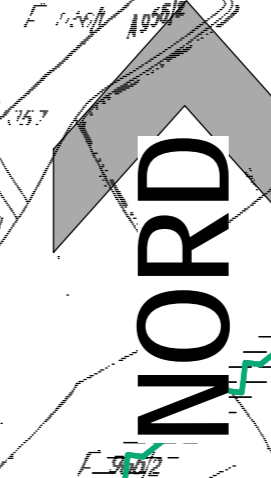

- SITURI ARHEOLOGICE**
- A SIT ARHEOLOGIC "HALTA" NEOLITIC TIMPURIU
  - B SIT ARHEOLOGIC "PE SOMES" SIT NEOLITIC
  - C SIT ARHEOLOGIC "HAMEI" ASEZARE DACICA
  - D SIT ARHEOLOGIC "....." ASEZARE PPREISTORICA

MONUMENT ISTORIC / BISERICA ORTODOXA de lemn Sf. Argangheli 1842-1846

**SUPRAFATA TRUPURILOR PENTRU INTRAVILAN 1990**  
 T1=109.58 ha  
 T2= -- ha  
 TOTAL=109.58 ha

**SUPRAFATA TRUPURILOR PENTRU INTRAVILAN 1999 in vigoare**  
 T1=116.39 ha  
 T2= 0.17 ha  
 TOTAL=116.56 ha

**BILANT TERITORIAL**

ZONE FUNCTIONALE	EXISTENT 1990		EXISTENT 1999	
	Suprafat (ha)	procent din total intravilan (%)	Suprafat (ha)	procent din total intravilan (%)
LOCUINTE SI FUNCTIUNI COMPLEMENTARE	91.19	83.2	93.21	80.0
UNITATI INDUSTRIALE SI DE DEPOZITARE	4.80	4.4	1.51	1.3
UNITATI AGRO-ZOOEHNICE	3.10	2.8	3.10	2.7
INSTITUTII SI SERVICII DE INTERES PUBLIC	2.22	2.0	1.81	1.6
CAI DE COMUNICATIE SI TRANSPORT	5.11	4.7	12.60	10.8
din care	Rufier	5.11	4.7	12.60
	Feroviar	--	--	--
	Aerian	--	--	--
	Naval	--	--	--
SPATII VERZI, SPORT AGREMENT PROTECTIE	--	--	1.17	1.0
CONSTRUCTII TEHNICO-EDILITARE	--	--	--	--
GOSPODARIE COMUNALA CIMITIRE	2.00	1.8	2.0	1.7
DESTINATIE SPECIALA	--	--	--	--
TERENURI LIBERE	1.16	1.1	1.16	1.0
PAZIURI	--	--	--	--
TERENURI NEPRODUCTIVE	--	--	--	--
<b>TOTAL INTRAVILAN</b>	<b>109.58</b>	<b>100.0</b>	<b>116.56</b>	<b>100.00</b>

NOTA: inclusiv suprafetele agricole din intravilan

- LEGENDA LIMITE**
- LIMITA INTRAVILAN 1990
  - LIMITA INTRAVILAN EXISTENT 1999
  - LIMITA TERITORIULUI ADMINISTRATIV
- ZONIFICARE FUNCTIONALA**
- ZONA LOCUINTE SI FUNCTIUNI COMPLEMENTARE / REGIM INALTIME MIC-MED U MARE / INCLUSIV TEREN AGRICOL INTRAVILAN
  - ZONA INSTITUTII PUBLICE / SERVICII
  - ZONA UNITATI INDUSTRIALE / DEPOZITARE
  - ZONA UNITATI AGRICOLE
  - ZONA GOSPODARIE COMUNALA, CIMITIRE
  - SPATII PLANTATE, AGEREMENT, SPORT
  - TERENURI FORESTIERE
  - APE
  - APE cursuri minore
  - TERENURI NEPRODUCTIVE
  - SUPRAFETE SOLICITATE PENTRU INTRODUCERE IN INTRAVILAN
  - TERENURI CE NECESITA MASURI DE PROTECTIE AMELIORARE IMPOTRIVA RISCURILOR NATURALE INUNDatii / ALUNECARI DE TEREN
  - TERENURI CU EXCES DE UMIDITATE CE NECESITA MASURI DE DRENARE/EVACUARE APE PLUVIALE
  - ZONA DE PROTECTIE CAI FERATE, LINII ELECTRICE AERIENE IN CARE SE POT AUTORIZA CONSTRUCTII NUMAI CU AVIZUL DETINATORILOR ACESTORA
- CAI DE COMUNICATIE**
- DRUMURI NATIONALE
  - DRUMURI JUDETENE
  - DRUMURI COMUNALE
  - CAI FERATE
- DEPOZIT DESEURI MENAJERE**
- SITURI ARHEOLOGICE**

**DISFUNCTIONALITATI CIRCULATIA 54**

Intra Ruza

- 1/ Circulatia cu dificultate din cauza starii necorespunzatoare a strazilor
- 2/ Circulatia cu dificultate din cauza baltilor apelor pluviale in zonele cu panta foarte mica
- 3/ Degradari cauzate de lipsa unor tronsoane santurilor de colectare ape pluviale
- 4/ Lipsa unui sistem de drenaj si colectare ape pluviale inclusiv podete

**PRIORITATI**

Fruntia Morii

- 1/ Reabilitarea tronsoanelor de strazi cu imbracaminte provizorie
- 2/ Reabilitarea tronsoanelor cu pante cu solutii de sistem rutier rezistent iarna si cu posibilitatea dezapezirii usoare
- 3/ Construirea santurilor de colectare ape pluviale lipsa si intretinerea periodica a celor existente
- 4/ Completarea podetelor lipsa si repararea celor degradate

**FOND CONSTRUIT UTILIZAREA TERENURILOR**

- 1/ Controlul indiguirilor existente si extinderea acestora pentru apararea zonelor cu pericol de inundare la revarsarea raului Somes.
- 2/ Construcii de interes public degradate (scoala, camin cultural)
- 3/ Dezvoltarea zonei de locuit si a celei industriale in lipsa unor planuri urbanistice PUZ PUD.
- 4/ Lipsa unor previziuni de dezvoltare urbana pentru parcarile necesare pe terenuri private
- 4/ Lipsa unor podete

**ETAPE DE viitor realizare retea de canalizare**

Extindere retele edilitare pentru noile zone

Introduse in intravilan 322m la UTR nou Lp4  
 310m la UTR nou Lp5  
 343m la UTR nou Lp7  
 951m la UTR nou Lp10  
 453m la UTR nou Lp3  
 475m la UTR nou Lp12  
 555m la UTR nou Lp11  
**TOTAL 3409 ml**

**DOTARI EDILITARE**

- 1/ Numai 75% din gospodarii sunt racordate la reseaua publica de apa.
- 2/ Retea in curs de finalizare.
- 3/ In prezent colectare ape uzate se face cu fose septice sau puturi absorbante necorespunzatoare fata de normele de protectie a mediului
- 4/ Lipsa unui sistem de colectare apa uzate si tratarea acestora cu o statie de epurare.
- 5/ Sistem de canalizare in curs de executie
- 6/ Inlocuirea stalpilor de lemn degradati ai retelei de energie electrica
- 7/ Demararea racordarii la unitatea nod retea telecomunicatii din ICLOD
- 8/ Finalizarea retelei de distributie gaze

**TRONSOANE PROPUSE extindere retele edilitare**

LEA 20KV

PTA

POST TRANSFORMARE AERIAN DE MEDIE TENSIUNE / EXISTENT

LINEIE ELECTRICA AERIANA MEDIE TENSIUNE

LINEIE ELECTRICA AERIANA JOASA TENSIUNE

LINEIE TELEFONICA IN CABLU URBAN/INTERURBAN

RETELE DE CANALIZARE NU EXISTA

RETELE DE GAZ METAN

STATIE DE EPURARE PROPUSE