

Detaliu realizare P1.6-1 buc.

Vedere laterala

Sc. 1:20

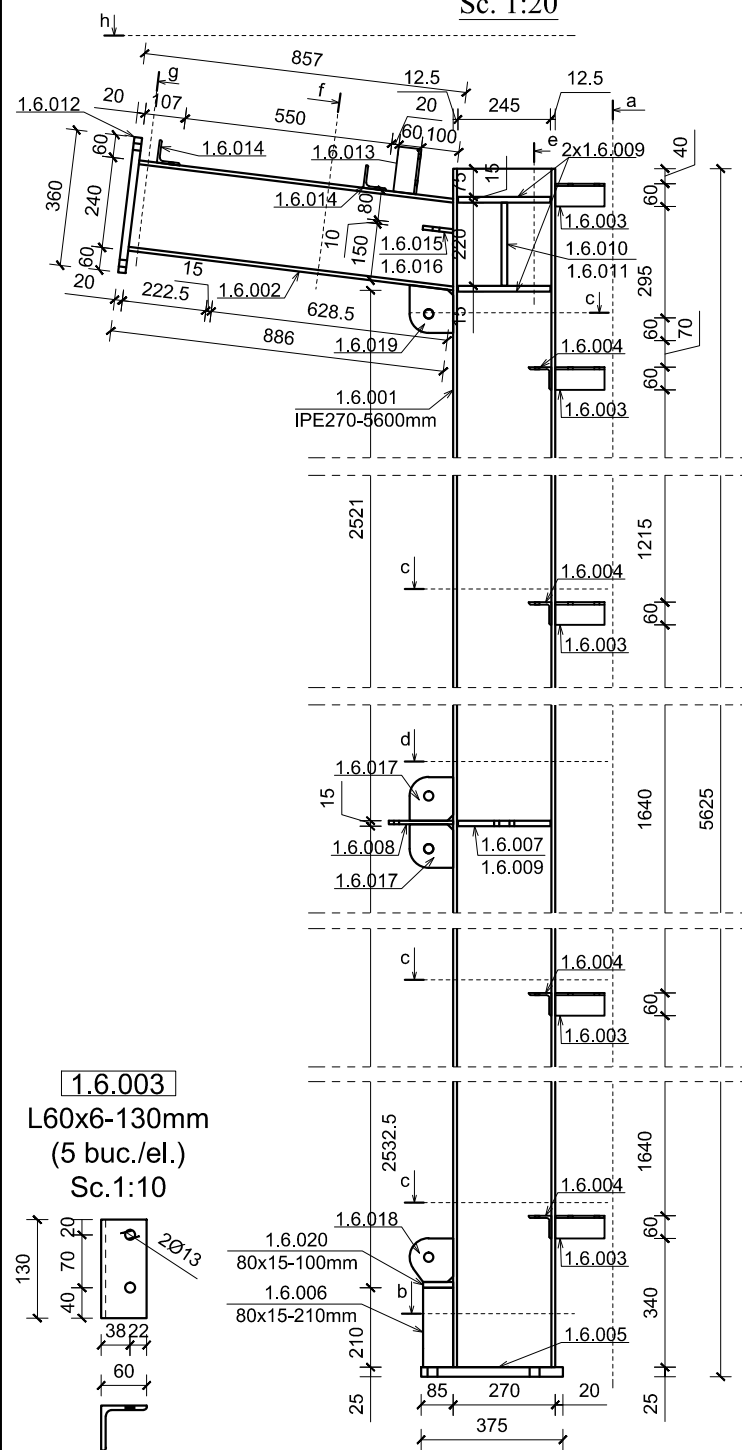

Vederea a-a

Sc. 1:20

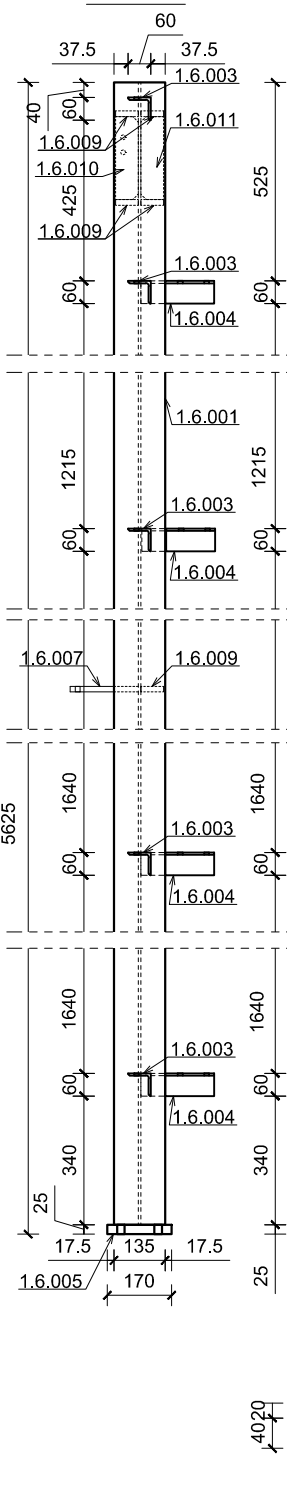

Secțiunea b-b

Sc. 1:10

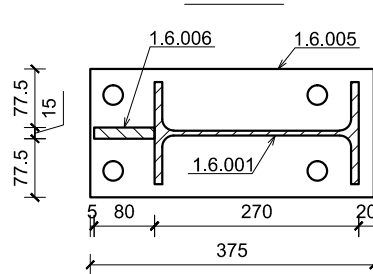

Secțiunea c-c

Sc. 1:10

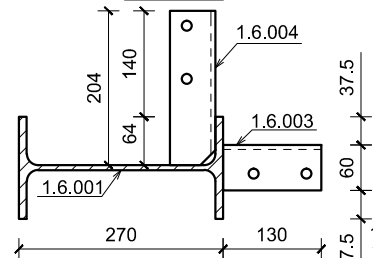

Secțiunea d-d

Sc. 1:10

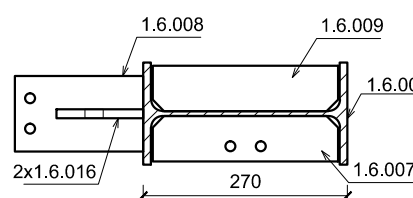

Secțiunea e-e

Sc. 1:10

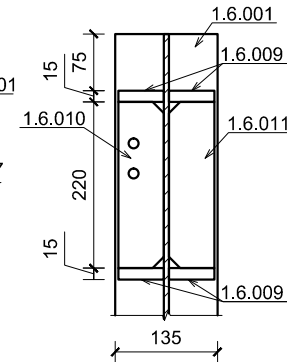

Secțiunea f-f

Sc. 1:10

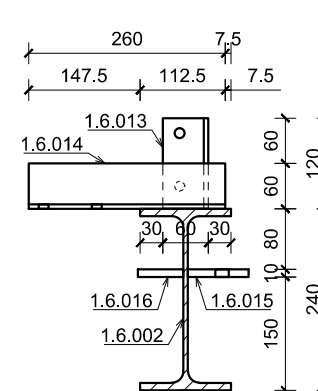

Secțiunea g-g

Sc. 1:10

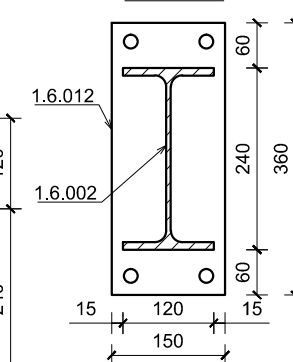

Vederea h-h

Sc. 1:10

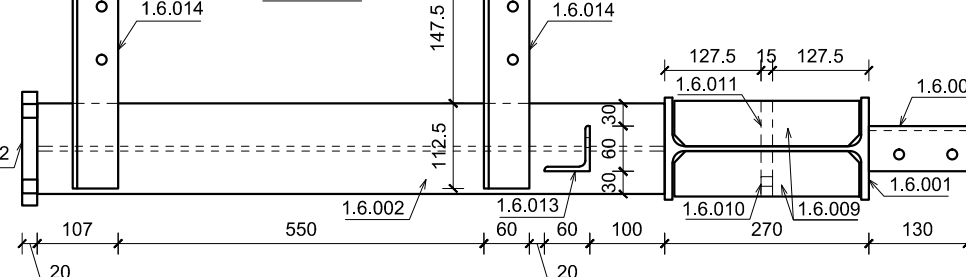

1.6.003
L60x6-130mm
(5 buc./el.)
Sc.1:10

1.6.002
IPE240-866mm
(1 buc./el.)
Sc.1:10

1.6.004
L60x6-204mm
(4 buc./el.)
Sc.1:10

1.6.005
170x25-375mm
(1 buc./el.)
Sc.1:10

1.6.007
180x15-245mm
(1 buc./el.)
Sc.1:10

1.6.008
50x10-100mm
(1 buc./el.)
Sc.1:5

1.6.010
60x15-220mm
(1 buc./el.)
Sc.1:10

1.6.011
60x15-220mm
(1 buc./el.)
Sc.1:10

1.6.012
150x20-360mm
(1 buc./el.)
Sc.1:10

1.6.009
60x15-245mm
(5 buc./el.)
Sc.1:10

1.6.013
L60x6-120mm
(1 buc./el.)
Sc.1:10

1.6.015
80x10-80mm
(1 buc./el.)
Sc.1:5

1.6.016
80x10-80mm
(1 buc./el.)
Sc.1:5

1.6.017
115x12-115mm
(2 buc./el.)
Sc.1:10

1.6.014
L60x6-260mm
(2 buc./el.)
Sc.1:10

1.6.018
115x12-115mm
(1 buc./el.)
Sc.1:10

1.6.019
115x12-127mm
(1 buc./el.)
Sc.1:10

Nota:

- Toate elementele metalice se vor proteja anticoroziv.
- Toate cotele sunt exprimate in milimetri.
- Sudurile se vor realiza cu grosimea de a = t (t = grosimea peretelui tevii) in cazul tevilor si a = 0.7 x t (t = grosimea cea mai mica din imbinare) pentru celelalte elemente.
- Notarea sudurilor se gaseste pe plansa: R-108.

Otel:
• otel rotund: S235
• tevi : S235 JRH
• elem. laminate la rece : FeE 350 G+Z
• restul elem.: S235 J2 G3

PROIECTANT GENERAL: S.C. PROCONCEPT S.R.L.

© Acest desen este proprietatea intelectuală a S.C. RomSoft S.R.L. și poate fi reproduș sau folosit numai cu acordul și în condițiile stabilite de S.C. RomSoft S.R.L.

| | | | | |
|---|-------|------------|----------|---------------------------------------|
| SPECIFICAȚIE: | NUME: | SEMNATURA: | CERINȚA: | REFERAT / EXPERTIZĂ NR...../DATA..... |
| VERIFICATOR: | | | | |
| EXPERT TEHNIC: | | | | |
| Beneficiar : UAT COMUNA ICLOD | | | | NR. PROIECT: RS 36/2022 |
| Adresă Obiectiv: STR. PRINCIPALĂ NR. 441, NR. CAD. 55567, COMUNA ICLOD, JUD. CLUJ | | | | |

| | | | | | |
|-------------------------|--------------------|------------|---------------|---|------------------|
| SPECIFICAȚIE: | NUME: | SEMNATURA: | SCARA: | TITLUL PROIECTULUI: | FAZA: |
| ȘEF PROIECT: | arh. D. MUREȘAN | | 1:20 | CONSTRUIRE AMFITEATRU ÎN AER LIBER CU SCENA ACOPERITĂ | P.Th. |
| ȘEF PROIECT REZISTENTĂ: | dr. ing. G.URIAN | | 1:10 | | |
| PROIECTAT: | ing. A. FAZAKAS | | 1:5 | | |
| DESENAT: | tehn. S. PĂTRĂȘCAN | | DATA: 09/2022 | TITLUL PLANȘEI: DETALIU REALIZARE P1.6 | PLANȘA NR. R-305 |