

Detaliu realizare P4.1-1 buc.

Vedere laterala

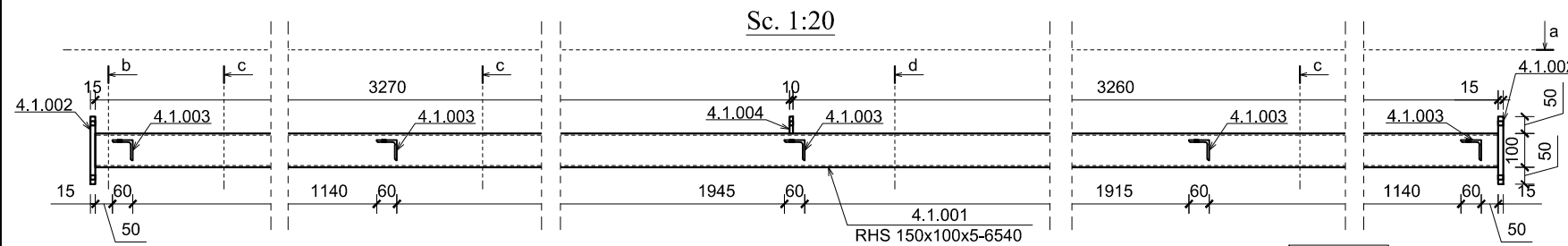

Secțiunea b-b

Sc. 1:10

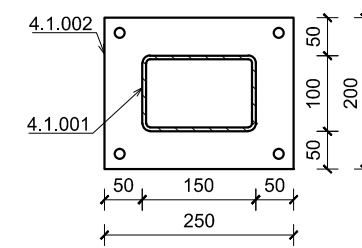

Secțiunea c-c

Sc. 1:10

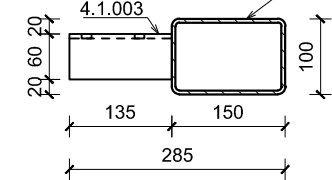

Secțiunea d-d

Sc. 1:10

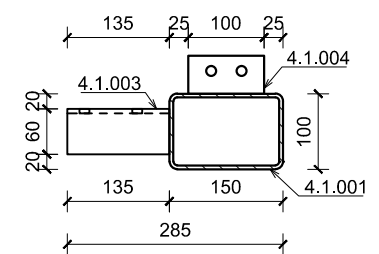

Vederea a-a

Sc. 1:20

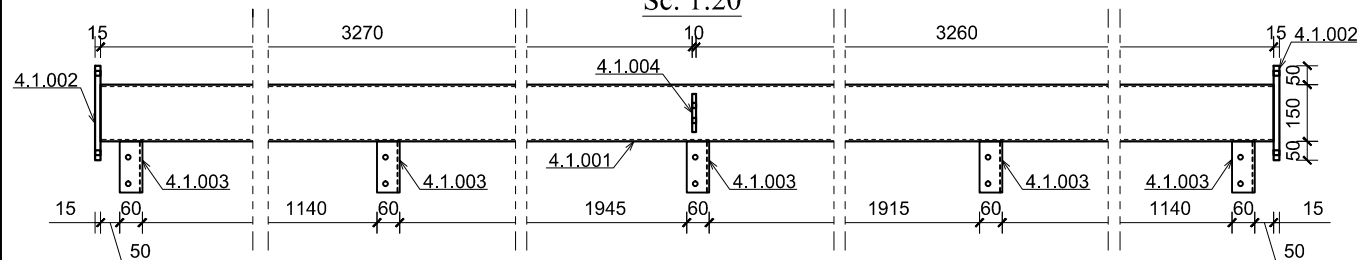

4.1.002
200x15-250mm
(2 buc./el.)
Sc.1:10

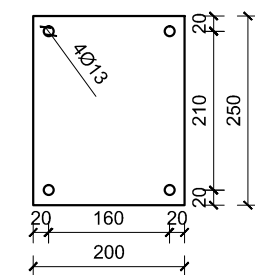

4.1.003
L60x6-135mm
(5 buc./el.)
Sc.1:10

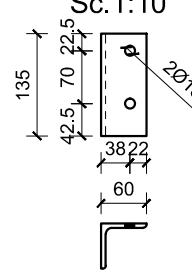

4.1.004
50x10-100mm
(1 buc./el.)
Sc.1:5

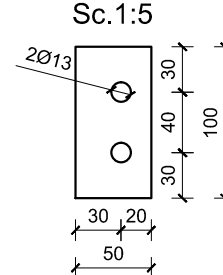

Detaliu realizare P5.1

-1 buc.-

Sc. 1:5

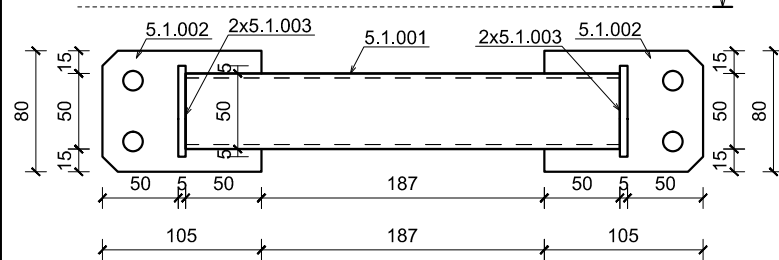

Vederea a-a

Sc. 1:5

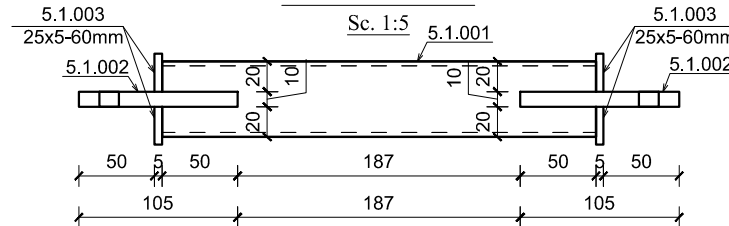

5.1.001
RHS 50x50x3-287mm
(1 buc./el.)
Sc.1:5

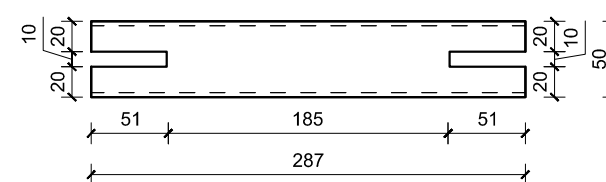

5.1.002

80x10-105mm
(2 buc./el.)
Sc.1:5

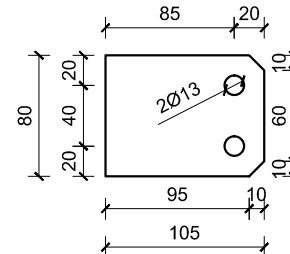

Detaliu realizare P6.x

Sc. 1:5

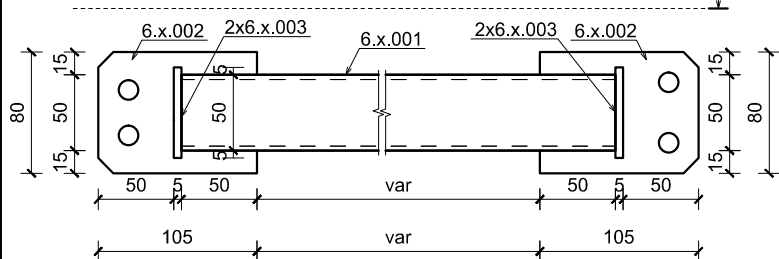

Vederea b-b

Sc. 1:5

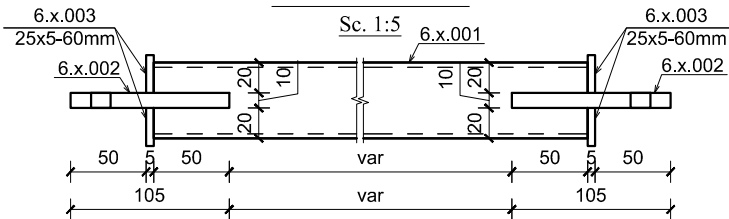

6.x.001
RHS 50x50x3-var
(1 buc./el.)
Sc.1:5

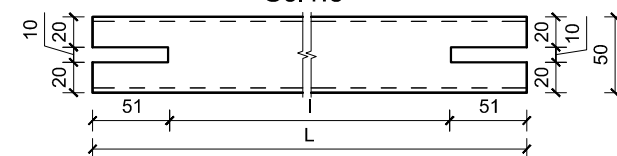

6.x.002
80x10-105mm
(2 buc./el.)
Sc.1:5

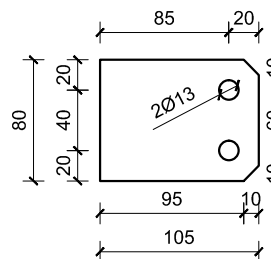

Nota:

- Toate elementele metalice se vor proteja anticoroziv.
- Toate cotele sunt exprimate in milimetri.
- Sudurile se vor realiza cu grosimea de $a = t$ (t = grosimea peretelui tevii) in cazul tevilor si $a = 0.7 \times t$ (t = grosimea cea mai mica din imbinare) pentru celelalte elemente.
- Notarea sudurilor se gaseste pe plansa: R-108.

Otel:

- otel rotund: S235
- tevi : S235 JRH
- elem. laminate la rece : FeE 350 G+Z
- restul elem.: S235 J2 G3

Lungimi montanti

Ansamblu	Buc. el.	Pozitie	Buc./el.	Caracteristici	L (mm)	I (mm)
P6.1	9	6.1.001	1	RHS 50x50x3	2470	2368
P6.2	2	6.2.001	1	RHS 50x50x3	450	348
P6.3	2	6.3.001	1	RHS 50x50x3	1570	1468
P6.4	2	6.4.001	1	RHS 50x50x3	1060	958
P6.5	1	6.5.001	1	RHS 50x50x3	1170	1068
P6.6	6	6.6.001	1	RHS 50x50x3	2633	2531
P6.7	2	6.7.001	1	RHS 50x50x3	2393	2291
P6.8	4	6.8.001	1	RHS 50x50x3	2583	2481

PROIECTANT GENERAL: S.C. PROCONCEPT S.R.L.

© Acest desen este proprietatea intelectuală a S.C. RomSoft S.R.L. și poate fi reprodus sau folosit numai cu acordul și în condițiile stabilite de S.C. RomSoft S.R.L.

SPECIFICAȚIE:	NUME:	SEMNATURA:	CERINȚA:	REFERAT / EXPERTIZĂ NR...../DATA.....
VERIFICATOR:				
EXPERT TEHNIC:				
Beneficiar : UAT COMUNA ICLOD				NR. PROIECT: RS 36/2022
Adresă Obiectiv: STR. PRINCIPALĂ NR. 441, NR. CAD. 55567, COMUNA ICLOD, JUD. CLUJ				
SPECIFICAȚIE:	NUME:	SEMNATURA:	SCARA:	TITLUL PROIECTULUI:
ȘEF PROIECT:	arh. D. MUREȘAN		1:20 1:10 1:5	CONSTRUIRE AMFITEATRU ÎN AER LIBER CU SCENA ACOPERITĂ
ȘEF PROIECT REZISTENȚĂ:	dr. ing. G.URIAN			FAZA: P.Th.
PROIECTAT:	ing. A. FAZAKAS		DATA: 09/2022	TITLUL PLANȘEI: DETALIU REALIZARE P4.1, P5.1 ȘI P6.1-P6.7
DESENAT:	tehn. S. PĂTRĂȘCAN			PLANȘA NR. R-313

PROIECTANT DE SPECIALITATE:
S.C. ROMSOFT S.R.L.
COMDEX
CLUJ-NAPOCA, ROMANIA, J12/3530/1994, RO 6493900
TEL: 0744637254, FAX: 0264588072
PROIECTARE, EXPERTIZARE, CONSULTANȚA ÎN DOMENIUL CONSTRUCȚIILOR CIVILE, INDUSTRIALE ȘI AGRICOLE