

Detaliu realizare P1.5-1 buc.

Vedere laterala

Sc. 1:20

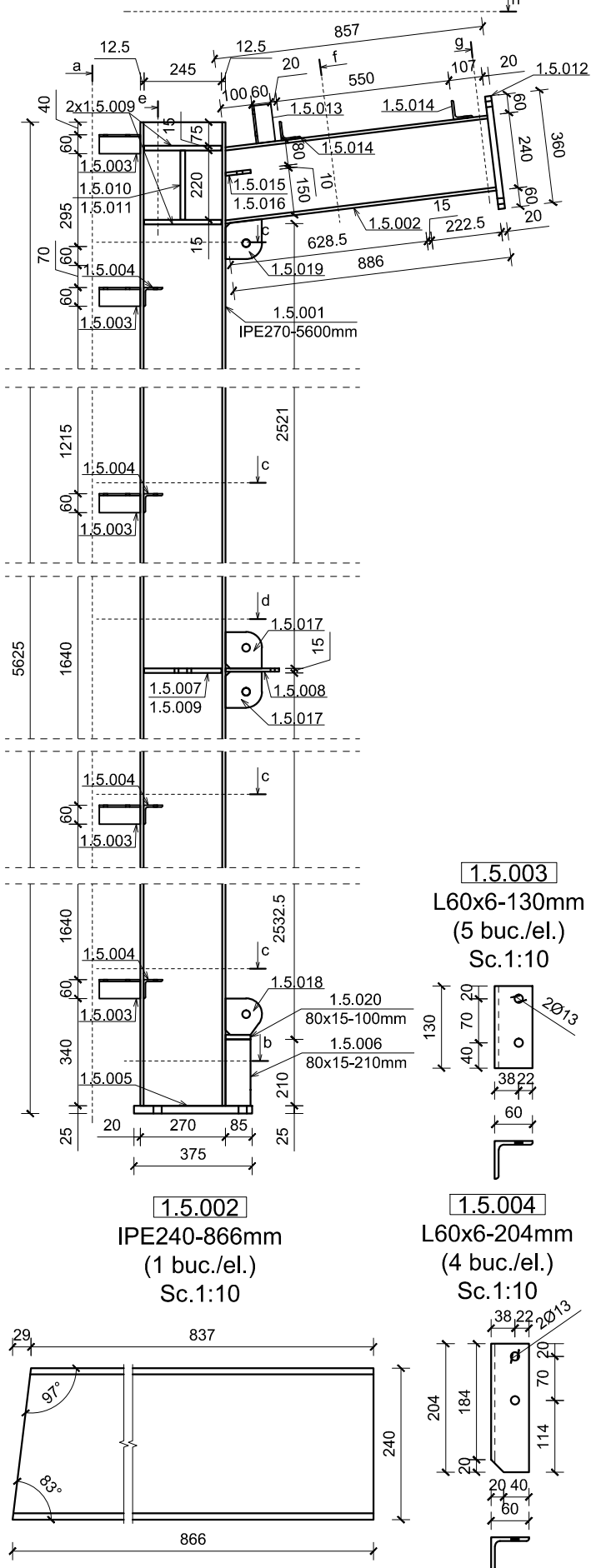

Vederea a-a

Sc. 1:20

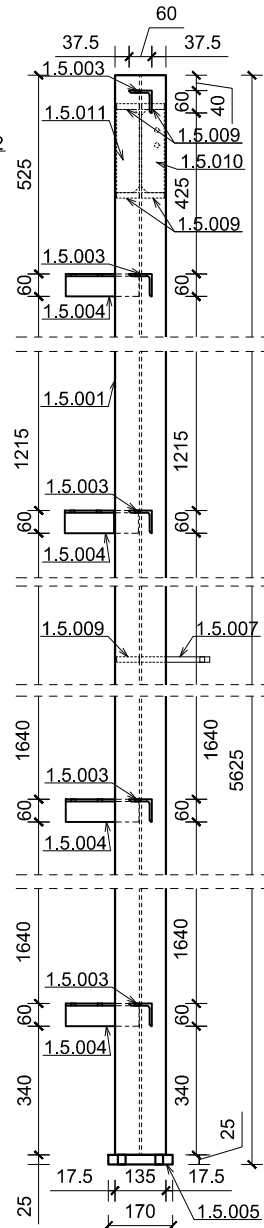

Sectiunea b-b

Sc. 1:10

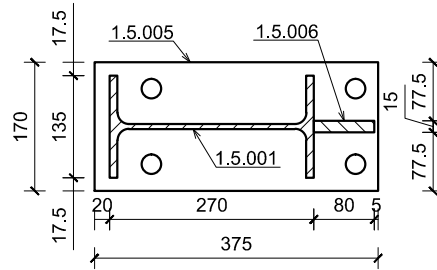

Sectiunea c-c

Sc. 1:10

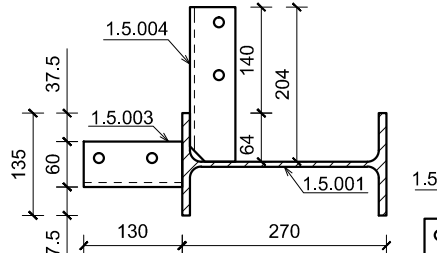

Sectiunea d-d

Sc. 1:10

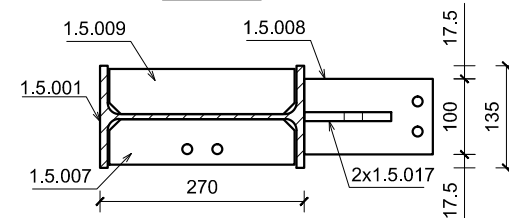

Sectiunea e-e

Sc. 1:10

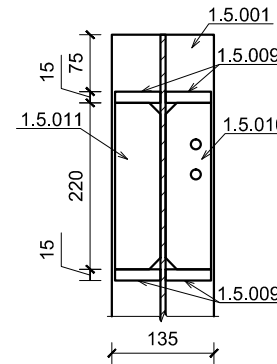

Sectiunea f-f

Sc. 1:10

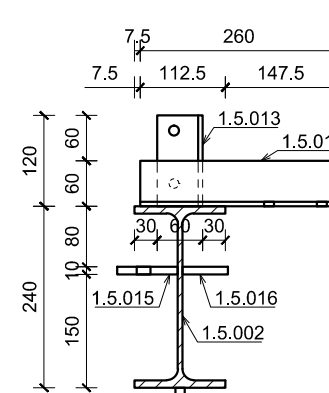

Sectiunea g-g

Sc. 1:10

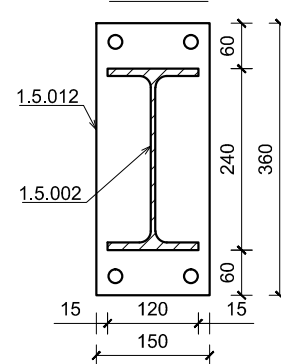

Vederea h-h

Sc. 1:10

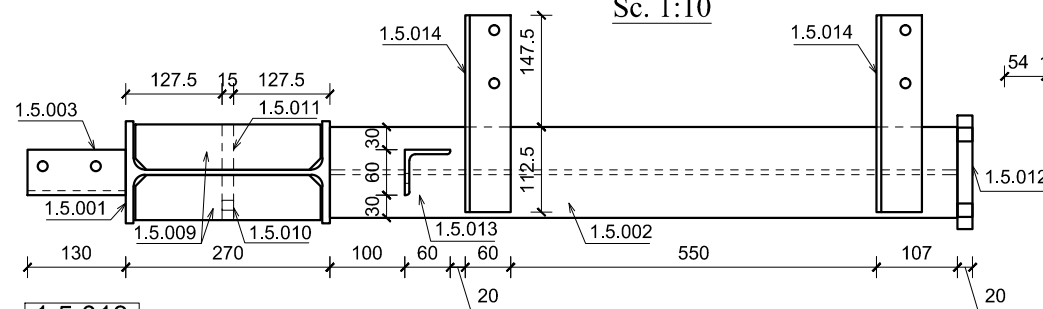

1.5.007

60x15-245mm

(1 buc./el.)

Sc. 1:10

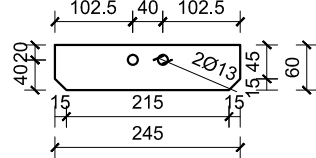

1.5.013

L60x6-120mm

(1 buc./el.)

Sc. 1:10

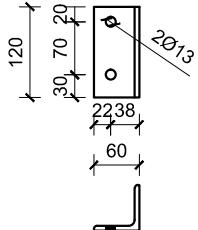

1.5.015

80x10-80mm

(1 buc./el.)

Sc. 1:5

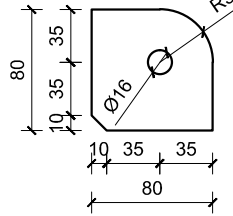

1.5.016

80x10-80mm

(1 buc./el.)

Sc. 1:5

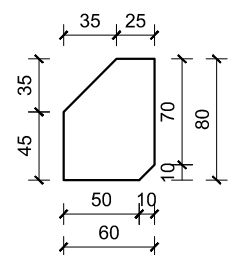

1.5.017

115x12-115mm

(2 buc./el.)

Sc. 1:10

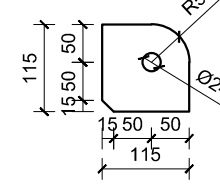

1.5.018

115x12-115mm

(1 buc./el.)

Sc. 1:10

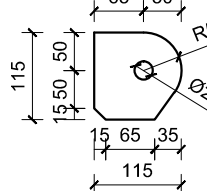

1.5.019

115x12-127mm

(1 buc./el.)

Sc. 1:10

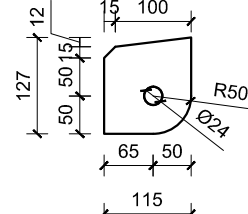

1.5.014

L60x6-260mm

(2 buc./el.)

Sc. 1:10

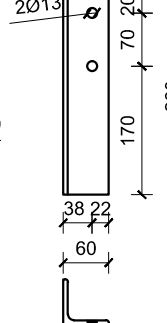

Nota:

- Toate elementele metalice se vor proteja anticoroziv.
- Toate cotele sunt exprimate in milimetri.
- Sudurile se vor realiza cu grosimea de a = t (t = grosimea peretelui tevii) in cazul tevilor si a = 0.7 x t (t = grosimea cea mai mica din imbinare) pentru celelalte elemente.
- Notarea sudurilor se gaseste pe plansa: R-108.

- Otel:
- otel rotund: S235
 - tevi : S235 JRH
 - elem. laminate la rece : FeE 350 G+Z
 - restul elem.: S235 J2 G3

PROIECTANT GENERAL: S.C. PROCONCEPT S.R.L.

© Acest desen este proprietatea intelectuală a S.C. RomSoft S.R.L. și poate fi reproduc sau folosit numai cu acordul și în condițiile stabilite de S.C. RomSoft S.R.L.

SPECIFICAȚIE:	NUME:	SEMNATURA:	CERINȚA:	REFERAT / EXPERTIZĂ NR...../DATA.....
VERIFICATOR:				
EXPERT TEHNIC:				
				Beneficiar : UAT COMUNA ICLOD
PROIECTANT DE SPECIALITATE: S.C. ROMSOFT S.R.L. COMDIPEX CLUJ-NAPOCA, ROMANIA, J12/3530/1994, RO 6493900 TEL: 0744637254, FAX: 0264588072 PRODUCARE, EXPERTIZARE, CONSULTANTA IN DOMENIUL CONSTRUCTIILOR CIVILE, INDUSTRIALE SI AGRICOLE				Adresă Obiectiv: STR. PRINCIPALĂ NR. 441, NR. CAD. 55567, COMUNA ICLOD, JUD. CLUJ
SPECIFICAȚIE:	NUME:	SEMNATURA:	SCARA:	TITLUL PROIECTULUI:
ȘEF PROIECT:	arh. D. MUREȘAN		1:20	CONSTRUIRE AMFITEATRU ÎN AER LIBER CU SCENA ACOPERITĂ
ȘEF PROIECT REZISTENȚĂ:	dr. ing. G.URIAN		1:10	
PROIECTAT:	ing. A. FAZAKAS		1:5	
DESENAT:	tehn. S. PĂTRĂȘCAN		DATA: 09/2022	TITLUL PLANȘEI: DETALIU REALIZARE P1.5

NR. PROIECT: RS 36/2022

FAZA: P.Th.

PLANȘA NR. R-304